



PREFEITURA MUNICIPAL DE SANTALUZ

PC CORONEL JOSE LEITAO - CENTRO

CNPJ: 13.807.870/0001-19 - CEP: 48.880-000 - SANTALUZ - BA

NOTA DE LIQUIDAÇÃO

PROCESSO ADM: 009-2025

EMPENHO: 633 / 2026 Nº SUB-EMPENHO: 1316 Data do Sub-Empenho: 14/05/2026 TIPO DO EMPENHO: Estimativo

FORNECEDOR

Nome: 5416 - GLOBAL MATERIAIS, SERVICOS E MANUTENCAO LTDA Tipo Pessoa: Jurídica
 Endereço: ALAMEDA SALVADOR, 001057 Complemento: EDIF SALVADOR SHOPPING BUSINE
 Bairro: CAMINHO DAS ARVORES Cidade: Estado:
 CNPJ: 23.694.541/0001-62 Insc. Estadual: CPF: RG:
 Conta Corrente: 5884596 Agência: 0008 Banco: 422 - BANCO SAFRA S.A.
 Tipo PIX: Nº PIX:

DOTAÇÃO ORÇAMENTÁRIA

Reduzido: 1007.4451.1500 - ORÇAMENTÁRIO E SUPLEMENTAR Data do Empenho: 13/05/2026

Unidade: 1101 - SECRETARIA MUNICIPAL DE INFRAESTRUTURA
 Função: 15 - Urbanismo
 Sub-Função: 451 - Infra-estrutura Urbana
 Programa: 009 - INFRAESTRUTURA E DESENVOLVIMENTO ECONÔMICO SUSTENTÁVEL
 Ação: 1.007 - Investimentos em Obras Estruturantes
 Elemento: 4.4.90.51.00 - Obras e Instalações
 Fonte: 1500 - Recursos não Vinculados de Impostos
 Sub-Elemento: 4.4.90.51.01 - OBRAS E INSTALACOES (MAO DE OBRA)

Modalidade: Pregão eletrônico	Nº Lic.: 003-2025PE	Saldo Anterior	Valor do Empenho	Saldo Atual
Convênio:	Contrato: 001-2025ARP	99.858,35	98.856,75	1.001,60
Patrimônio: -				

HISTÓRICO

OBRA DE MANUTENÇÃO DO GALPÃO (ANTIGA GARAGEM DO TRIO MUNICIPAL) PARA USO OPERACIONAL NO MUNICÍPIO DE SANTALUZ. CONFORME ATA Nº 001-2025 PREGÃO ELETRÔNICO Nº 003-2025. OBRA Nº 59/2025, BOLETIM DE MEDIÇÃO 02, PERÍODO DE MEDIÇÃO 01/04/2026 A 30/04/2026, NF-e Nº 20261098.

Movimentação Empenho

Saldo Anterior	Sub-Empenho	Saldo Atual
98.856,75	98.856,75	0,00

Data do Empenho: 13/05/2026

Data de Liquidação: 14/05/2026

RETENÇÕES

Código	Descrição	Valor
2.1.8.8.1.01.02.00.00.002	CONTRIBUIÇÃO AO RGPS - Fonte 1500 INSS	1.729,99
2.1.8.8.1.01.04.00.00.002	IRRF - Fonte 1500	1.186,28
2.1.8.8.1.01.08.00.00.002	ISS - Fonte 1500	2.471,42
## Noventa e três mil e quatrocentos e sessenta e nove reais e seis centavos ##		Valor Retido 5.387,69
		Valor Líquido 93.469,06

DOCUMENTOS COMPROBATÓRIOS

NOTA FISCAL	Data Emissão	Número	Série	Sub-Série	Data Validade	Valor R\$
	12/05/2026	20261098	U			98.856,75
Quantidade: 1						Total: 98.856,75

DESDOBRAMENTOS (PCASP)

Código	Descrição	Valor R\$
123210601	LIQUIDAÇÃO OBRAS EM ANDAMENTO	98.856,75

Declaro que os materiais foram recebidos e/ou serviços prestados em 14/05/2026.

ARISMÁRIO BARBOSA JUNIOR
 Prefeito Municipal
 Matrícula: 6422

Declaro que a despesa relativa a nota de empenho supra está liquidada em 14/05/2026, podendo efetuar o pagamento.

NAIARA DA CUNHA CARMO
 Contador(a)
 Matrícula: 6408

DOCUMENTAÇÃO CONFERIDA
 EM 14/05/2026
 CARLOS ANTÔNIO DA SILVA FILHO
 CONTROLADOR INTERNO
 PORTARIA 012/2026





PREFEITURA MUNICIPAL DE SANTALUZ

PC CORONEL JOSE LEITAO - CENTRO

CNPJ: 13.807.870/0001-19 - CEP: 48.880-000 - SANTALUZ - BA

NOTA DE SUB-EMPENHO

PROCESSO ADM: 009-2025

EMPENHO: 633 / 2026 Nº SUB-EMPENHO: 1316 Data do Sub-Empenho: 14/05/2026 TIPO DO EMPENHO: Estimativo

FORNECEDOR			
Nome:	5416 - GLOBAL MATERIAIS, SERVICOS E MANUTENCAO LTDA		Tipo Pessoa: Jurídica
Endereço:	ALAMEDA SALVADOR, 001057	Cidade:	Complemento: EDIF SALVADOR SHOPPING BUSINE
Bairro:	CAMINHO DAS ARVORES	Estado:	
CNPJ:	23.694.541/0001-62	Insc. Estadual:	
Conta Corrente:	5884596	CPF:	RG:
Agência:	0008	Banco:	422 - BANCO SAFRA S.A.
Tipo PIX:	Nº PIX:		

DOTAÇÃO ORÇAMENTÁRIA		Data do Empenho: 13/05/2026
Reduzido:	1007.4451.1500 - ORÇAMENTÁRIO E SUPLEMENTAR	



Unidade:	1101 - SECRETARIA MUNICIPAL DE INFRAESTRUTURA
Função:	15 - Urbanismo
Sub-Função:	451 - Infra-estrutura Urbana
Programa:	009 - INFRAESTRUTURA E DESENVOLVIMENTO ECONÔMICO SUSTENTÁVEL
Ação:	1.007 - Investimentos em Obras Estruturantes
Elemento:	4.4.90.51.00 - Obras e Instalacoes
Fonte:	1500 - Recursos não Vinculados de Impostos
Sub-Elemento:	4.4.90.51.01 - OBRAS E INSTALACOES (MAO DE OBRA)

Modalidade: Pregão eletrônico	Nº Lic.: 003-2025PE	Saldo Anterior	Valor do Empenho	Saldo Atual
Convênio: -	Contrato: 001-2025ARP	99.858,35	98.856,75	1.001,60
Patrimônio: -				

HISTÓRICO EMPENHO REFERENTE AO REGISTRO DE PREÇO PARA EVENTUAL CONTRATAÇÃO DE EMPRESA ESPECIALIZADA PARA, SOB DEMANDA, PRESTAR SERVIÇOS COMUNS DE ENGENHARIA INERENTES À MANUTENÇÃO DOS PRÉDIOS PÚBLICOS, COM FORNECIMENTO DE PEÇAS, MATERIAIS, FERRAMENTAS, EQUIPAMENTOS E MÃO DE OBRA, SEM REGIME DE DEDICAÇÃO EXCLUSIVA, NA FORMA ESTABELECIDO NO TERMO DE REFERÊNCIA, E NAS PLANILHAS DE SERVIÇOS E INSUMOS DIVERSOS, DESCRITOS NO SISTEMA NACIONAL DE PESQUISA DE CUSTOS E ÍNDICES DA CONSTRUÇÃO CIVIL-SINAPI E NA TABELA ORSE - ORÇAMENTO DE OBRAS DE SERGIPE (BRASIL). CONFORME ATA Nº001-2025 P. ELETRONICO Nº003-2025.	Movimentação Empenho		
	Saldo Anterior	Sub-Empenho	Saldo Atual
	98.856,75	98.856,75	0,00

Nº Ordem	Especificação (item)	Unidade	Quant.	Valor Unitário	Valor Total
1	16 - PARA OBRAS E SERVIÇOS DE ENGENHARIA	SRV	1	98.856,75	98.856,75

## Noventa e oito mil e oitocentos e cinquenta e seis reais e setenta e cinco centavos ##	98.856,75
---	------------------

Autorizo o empenho da despesa supra mencionada em 14/05/2026.  _____ ARISMÁRIO BARBOSA JUNIOR Prefeito Municipal Matrícula: 6422	Declaro que a importância supra foi deduzida do crédito próprio em 14/05/2026  _____ NAIARA DA CUNHA CARMO Diretor Contábil Matrícula: 6408
--	---





PREFEITURA MUNICIPAL DE SANTALUZ

Av. Getúlio Vargas - Centro Administrativo Cep: 48.880-000 - Santaluz-BA.
Telefone: 75 3265-2843 www.santaluz.ba.gov.br



Santaluz, 14/05/2026

A empresa:

GLOBAL CONSTRUÇÕES SERVIÇOS E MANUTENÇÕES LTDA; CNPJ: 23.694.541/0001-62.

Endereço:

AV. Santos Dumont 1883, andar 3, sala 305, centro – LAURO DE FREITAS - BA, CEP 42702-400

ORIENTAÇÕES PARA EMPENHO
FONTE DE PAGAMENTO:
SECRETÁRIA DE INFRAESTRUTURA <input checked="" type="checkbox"/> SECRETÁRIA DE SERVIÇOS PÚBLICOS <input type="checkbox"/>
AÇÃO:
RECURSO PRÓPRIO <input checked="" type="checkbox"/> CEFEM <input type="checkbox"/>
HISTÓRICO:
OBRA DE MANUTENÇÃO DO GALPÃO (ANTIGA GARAGEM DO TRIO MUNICIPAL) PARA USO OPERACIONAL NO MUNICÍPIO DE SANTALUZ/BA
Processo Licitatório: Pregão eletrônico 003/2025
Contrato: 001/2025 Processo administrativo: 009-2025 Nº da obra: 059/2025
Nº da Nota Fiscal (Matricula): 20261098 VALOR DA NOTA: R\$ 98.856,75 PERÍODO DA MEDIÇÃO: 01/04/2026 a 30/04/2026 DOCUMENTOS EM ANEXO. RELATÓRIO FOTOGRAFICO, CERTIDÕES, NOTA FISCA, BM 02, RDO, RELATÓRIO DA GFIP CP 03, DCTFWEB CP 03.
CONTA: AGÊNCIA 0008 C/C: 5884596 BANCO SAFRA

Atenciosamente,

Franklin de J. Sena
Engenheiro Civil
CREA 052008919-7

Fiscal de contratos





MUNICIPIO DE LAURO DE FREITAS
Secretaria da Fazenda
Coordenação Tributária
Nota Fiscal de Serviços Eletrônica - NFS-e

Número da Nota
20261098
Data e Hora de Emissão
12/05/2026 14:26:35
Código de Verificação
723DD7304

A autenticidade desta Nota Fiscal de Serviços Eletrônica, poderá ser confirmada na página da MUNICIPIO DE LAURO DE FREITAS na Internet, no endereço <http://www.laurodefreitas.ba.gov.br> ou através da leitura do QR Code.

PRESTADOR DE SERVIÇOS

CPF/CNPJ: **23.694.541/0001-62** Inscrição Estadual
Inscrição **0010045273**
Nome/Razão **GLOBAL CONSTRUÇÕES SERVIÇOS E MANUTENÇÕES LTDA**
Endereço: **AVENIDA SANTOS DUMONT, 1883, ANDAR 3 SALA 305**
Bairro: **Centro** Município: **LAURO DE FREITAS** UF: **BA**
CEP: **42702-400** Email: **RODRIGO_DDD91@HOTMAIL.COM**

TOMADOR DE SERVIÇOS

CPF/CNPJ/CRI: **13.807.870/0001-19** Inscrição Estadual:
Inscrição
Nome/Razão **MUNICÍPIO DE SANTALUZ**
Endereço: **praça coronel José leitão, 06**
Bairro: **CENTRO** Município: **SANTALUZ** UF: **BA**
CEP: **48880-000** Email:

LOCAL DA PRESTAÇÃO DO(S) SERVIÇO(S): **Santaluz - BA**

DISCRIMINAÇÃO DOS SERVIÇOS

OBRA DE MANUTENCAO DO GALPAO (ANTIGA GARAGEM DO TRIO MUNICIPAL) PARA USO OPERACIONAL NO MUNICIPIO DE SANTALUZ BA N DO PROCESSO ADMINISTRATIVO 0092025 N ATA 012025 N PREGAO ELETRONICO 0032025 N DO PROCESSO ADMINISTRATIVO 0092025 BM 02 PERIODO DA MEDICAO 01042026 A 30042026 VALOR TOTAL R\$ 98.856,75 VL MAO DE OBRA 50% R\$ 49.428,38 VALOR DE MATERIAL 50% R\$ 49.428,38 BC DE INSS R\$ 49.428,38 x 3,5% R\$ 1.729,99 BC DE ISS R\$ 49.428,38 x 2,50% R\$ 1.235,71 VALOR LIQUIDO R\$ 95.891,05 DADOS BANCARIOS BANCO SAFRA - AG 0008 CC 5884596

Substituicao da nota n 1086

DECLARACAO PARA OS DEVIDOS FINS QUE:
 O(s) Serviço(s) foi(ram) prestado(s)
 O(s) Material(is) foi(ram) recebido(s)
 A(s) Obra(s) foi(ram) efetua

14 05 26

Franklin de J. Sena
Engenheiro Civil
CREA 062008919-7

VALOR TOTAL DA NOTA FISCAL : R\$ **98.856,75**

ATIVIDADE

0004299599 - Outras Obras De Engenharia Civil Não Especifi

ITEM DA LISTA DE SERVIÇOS: (Lei Municipal 1572/2015)

070201 - Execução, por administração, de obras de construção civil, hidráulica ou elétrica e de outras obras semelhantes, inclusive sondagem, perfuração de poços, escavação, drenagem e irrigação, terraplanagem,

Valor Total Deduções (R\$)	Base de Cálculo (R\$)	Alíquota (%)	Valor do ISS (R\$)	ISSQN Retido (R\$)
49.428,38	49.428,37	2,50	1235,71	Sim

RETENÇÃO DE IMPOSTOS

PIS (R\$)	COFINS (R\$)	INSS (R\$)	IRRF (R\$):	CSLL (R\$):	OUTRAS RETENÇÕES (R\$):
0,00	0,00	1.729,99	0,00	0,00	0,00

VALOR LÍQUIDO DA NOTA FISCAL : R\$ **95.891,05**

INFORMAÇÕES COMPLEMENTARES

Competência: 05/2026 - Tributado fora do Município de Lauro de Freitas - Retido
NBS: 101029000 - Serviços de construção de obras de engenharia civil não classificados em subposições anteriores
Benefício Municipal: -



Autentique
Via QR Code

Percentual de Total da Dedução: **50,0%**



PREFEITURA MUNICIPAL DE SANTA LUZ
PRAÇA DO TANQUE GRANDE
13.807.870/0001-19

DOCUMENTO DE ARRECAÇÃO MUNICIPAL - DAM

ISSQN Terceiros

Nº DAM: 635641	CONTRIBUINTE 31124 - GLOBAL CONSTRUCOES SERVICOS E MANUTENCOES LTDA			INSCRIÇÃO:
TIPO / NOME LOGRADOURO: SANTOS DUMONT				NÚMERO: 1883
COMPLEMENTO: ANDAR 3 SALA 305	BAIRRO: CENTRO	MUNICÍPIO: LAURO DE FREITAS	UF: BA	
DOCUMENTOS				
C.N.P.J. / CPF: 23.694.541/0001-62	R.G.:	ORGÃO		
TOMADOR				
CONTRIBUINTE TOMADOR: PREFEITURA MUNICIPAL DE SANTALUZ			C.N.P.J. / CPF: 13.807.870/0001-19	
COMPOSIÇÃO DO TRIBUTO				
Base Cálculo: 49.428,38	Alíquota (%): 5,000	Valor R\$: 2.471,42	Taxa Expediente R\$:	Valor Total R\$: 2.471,42
DADOS PARA PAGAMENTO				
DATA LANÇAMENTO: 14/05/2026	MÊS REFERÊNCIA: Maio	EXERCÍCIO: 2026	DATA EMISSÃO: 14/05/2026 11:07:21	DATA DE VENCIMENTO: 12/06/2026
INSTRUÇÕES: NF-e Nº 20261098 - Datas de Emissão 12/05/2026			(=) VALOR DEVIDO - R\$	2.471,42
			(-) VALOR DO DESCONTO - R\$	
			(+) CORREÇÃO MONETÁRIA - R\$	
			(+) MULTA DE MORA - R\$	
			(+) JUROS DE MORA - R\$	
Vencimento original: 12/06/2026			(=) VALOR A PAGAR - R\$	2.471,42



Operador: Daniele Nicodemos Da Silva



8172000024 . 5 71423906202 . 5 60612011200 . 2 00063564112 . 9

AUTENTICAÇÃO MECÂNICA

VIA CONTRIBUINTE

DESTAQUE AQUI

VÁLIDO SOMENTE SE AUTENTICADO MECANICAMENTE POR BANCO AUTORIZADO



8172000024 . 5 71423906202 . 5 60612011200 . 2 00063564112 . 9

ATENÇÃO: NÃO AMASSE, NÃO DOBRE, NÃO PERFURE



PREFEITURA MUNICIPAL DE SANTA LUZ
13.807.870/0001-19
PRAÇA DO TANQUE GRANDE

DOCUMENTO DE ARRECAÇÃO MUNICIPAL - DAM

ISSQN Terceiros



MÊS REFERÊNCIA: Maio	Nº DAM: 635641	EXERCÍCIO: 2026	DATA: 14/05/2026 11:07:21	DATA VENCIMENTO: 12/06/2026
INSCRIÇÃO			(=) VALOR DEVIDO - R\$	2.471,42
GLOBAL CONSTRUCOES SERVICOS E			(=) VALOR A PAGAR - R\$	2.471,42





PREFEITURA MUNICIPAL DE SANTA LUZ
PRAÇA DO TANQUE GRANDE
13.807.870/0001-19

DOCUMENTO DE ARRECAÇÃO MUNICIPAL - DAM
I.R.R.F - 2026

I.R.R.F

Nº DAM: 635640	CONTRIBUINTE 31124 - GLOBAL CONSTRUCOES SERVICOS E MANUTENCOES	INSCRIÇÃO: 31124
TIPO / NOME LOGRADOURO: AV SANTOS DUMONT		NÚMERO: 1883
COMPLEMENTO: ANDAR 3 SALA 305	BAIRRO: CENTRO	MUNICÍPIO: LAURO DE FREITAS UF: BA
DOCUMENTOS		
C.P.F.:	R.G.:	ORGÃO C.N.P.J.: 23.694.541/0001-62
DESCRIÇÃO DA ATIVIDADE		
CÓDIGO ATIV: 433	ESPECIFICAÇÃO: I.R.R.F	
COMPOSIÇÃO DO TRIBUTO		
Base Cálculo:	Quantidade/Alíquota (%) 1,000	Valor UFPM: 1,000 Valor R\$ Taxa Expediente R\$: Valor Total R\$: 1.186,28
DADOS PARA PAGAMENTO		
DATA LANÇAMENTO: 14/05/2026	PARCELA: 1/1	EXERCÍCIO 2026 DATA EMISSÃO: 14/05/2026 11:06:20 DATA DE VENCIMENTO: 12/06/2026
Composição do Imposto/Lançamentos		(=) VALOR DEVIDO - R\$ 1.186,28
Valor do Tributo:	Vlr. Devido sem Desconto (VD): 1.186,28	(-) VALOR DO DESCONTO - R\$
Taxa de Expediente:	Vlr. do Desconto: 0,00	(+) CORREÇÃO MONETÁRIA - R\$
Valor de Base Cálculo: 1.186,28	Vlr. Devido com Desconto 1.186,28	(+) MULTA DE MORA - R\$
INSTRUÇÕES: NF-e Nº 20261098 - Datas de Emissão 12/05/2026		(+) JUROS DE MORA - R\$
		(=) VALOR A PAGAR - R\$ 1.186,28



Operador: Daniele Nicodemos Da Silva



8173000011 . 1 86283906202 . 6 60612010100 . 5 00063564007 . 1

AUTENTICAÇÃO MECÂNICA

VIA CONTRIBUINTE

DESTAQUE AQUI

VÁLIDO SOMENTE SE AUTENTICADO MECANICAMENTE POR BANCO AUTORIZADO



8173000011 . 1 86283906202 . 6 60612010100 . 5 00063564007 . 1

ATENÇÃO: NÃO AMASSE, NÃO DOBRE, NÃO PERFURE



PREFEITURA MUNICIPAL DE SANTA LUZ
PRAÇA DO TANQUE GRANDE
13.807.870/0001-19

DOCUMENTO DE ARRECAÇÃO MUNICIPAL - DAM
I.R.R.F - 2026

I.R.R.F



PARCELA: 1/1	Nº DAM: 635640	EXERCÍCIO 2026	DATA EMISSÃO: 14/05/2026 11:06:20	DATA VENCIMENTO: 12/06/2026
INSCRIÇÃO: 31124			(=) VALOR DEVIDO - R\$	1.186,28
GLOBAL CONSTRUCOES SERVICOS E			(=) VALOR A PAGAR - R\$	1.186,28





MANUTENÇÃO DO GALPÃO (ANTIGA GARAGEM DO TRIO MUNICIPAL) PARA USO OPERACIONAL				PERÍODO DO BM: 01/04/2026 - 30/04/2026	ATA: 01/2025	PROCESSO ADMINISTRATIVO 009/2025	PREGÃO ELETRÔNICO 003/2025	DATA DO BM 30/04/2026	ORDEM DE SERVIÇO 059/2025				
Item	Código	Banco	Descrição	Und	Quant.	Valor Unit	Valor Unit com BDI	Total S/ Desconto	Total c/ Desconto (25%)	VALOR DA MEDIÇÃO ATUAL (BM02)			
										MEDIÇÃO 02		VALORES EM R\$	
										QUANT.	PREÇO TOTAL	MEDIDO ACUMULADO	SALDO
SERVIÇOS PRELIMINARES													
1					1		29.496,87	29.496,87	R\$ 22.122,65				
1.1	99524	SINAPI	LIMPEZA MANUAL DE VEGETAÇÃO EM TERRENO COM ENXADA. AF_03/2024	m²	43,96	8,99	10,96	481,90	R\$ 361,35			R\$ 361,35	R\$ -
1.2	6	ORSE	Demolição de alvenaria de bloco cerâmico e=0,09m - revestida	m³	7,17	59,59	72,69	521,18	R\$ 390,89			R\$ 390,89	R\$ 0,00
1.3	5067	ORSE	Demolição de laje pre-fabricada comum ou em treliça, inclusive capeamento	m²	5,96	34,82	42,48	253,18	R\$ 189,89			R\$ 189,89	R\$ 0,00
1.4	12835	ORSE	Remoção de madeiramento (ripa e ripão) em telhado com telha cerâmica	m²	383,46	31,93	38,95	14.935,76	R\$ 11.201,82			R\$ 11.201,82	R\$ -
1.5	9	ORSE	Remoção de telhamento com telhas cerâmicas	m²	383,46	23,79	29,02	11.128,00	R\$ 8.346,00			R\$ 8.346,00	R\$ -
1.6	93989	SINAPI	TRANSPORTE COM CAMINHÃO BASCULANTE DE 10 M³, EM VIA URBANA EM LEITO NATURAL (UNIDADE: M3XKM, AF_07/2020	M3XKM	462,31	3,66	4,36	2.015,67	R\$ 1.511,75			R\$ 1.511,75	R\$ 0,00
1.7	97644	SINAPI	REMOÇÃO DE PORTAS, DE FORMA MANUAL SEM REAPROVEITAMENTO. AF_09/2023	m²	6,72	19,68	24,00	161,29	R\$ 120,96			R\$ 120,96	R\$ -
MOVIMENTAÇÃO DE TERRA													
2					1		4.227,57	26.267,16	R\$ 19.700,37				
2.1	4358	SINAPI	Aterro de áreas com material adquirido em depósito, com espalhamento manual, sem compactação	m³	115,13	178,35	215,15	24.769,87	R\$ 18.577,41			R\$ 18.577,41	R\$ 0,00
2.2	11449	ORSE	Compactação manual com placa vibratória sem controle do grau de compactação	m³	115,13	10,66	13,01	1.497,29	R\$ 1.122,97			R\$ 1.122,97	R\$ 0,00
ALVENARIA DE VEDAÇÃO													
3					1		40.523,61	40.523,61	R\$ 30.392,70				
3.1	103356	SINAPI	ALVENARIA DE VEDAÇÃO DE BLOCOS CERÂMICOS FURADOS NA HORIZONTAL DE 9X19X29 CM (ESPESSURA 9 CM) E ARGAMASSA DE ASSENTAMENTO COM PREPARO EM BETONEIRA. AF_12/2021	m²	338,49	97,79	119,30	40.144,54	R\$ 30.108,40			R\$ 30.108,40	R\$ 0,00
3.2	105023	SINAPI	VERGA MOLDADA IN LOCO EM CONCRETO, ESPESSURA DE '15' CM. AF_03/2024	M	3,2	97,10	118,46	379,07	R\$ 294,30			R\$ 294,30	R\$ 0,00
ESTRUTURA													
4					1		31.590,39	31.590,39	R\$ 23.692,79				
4.1	92458	SINAPI	MONTAGEM E DESMONTAGEM DE FÓRMA DE VIGA, ESCORAMENTO METÁLICO, PÉ-DIREITO SIMPLES, EM CHAPA DE MADEIRA RESINADA, 4 UTILIZAÇÕES. AF_09/2020	m²	22,79	224,01	273,29	6.228,27	R\$ 4.671,20			R\$ 4.671,20	R\$ 0,00
4.2	92419	SINAPI	MONTAGEM E DESMONTAGEM DE FÓRMA DE PILARES RETANGULARES E ESTRUTURAS SIMILARES, PÉ-DIREITO SIMPLES, EM CHAPA DE MADEIRA COMPENSADA RESINADA, 4 UTILIZAÇÕES. AF_09/2020	m²	9,6	132,77	161,97	1.554,91	R\$ 1.186,18	9,60	R\$ 1.186,18	R\$ 1.186,18	R\$ 1.186,18
4.3	104108	SINAPI	ARMAÇÃO DE PILAR OU VIGA DE ESTRUTURA DE CONCRETO ARMADO EMBUTIDA EM ALVENARIA DE VEDAÇÃO UTILIZANDO AÇO CA-50 DE 10,0 MM - MONTAGEM. AF_08/2022	KG	828,95	15,71	19,16	15.960,76	R\$ 11.910,57			R\$ 11.910,57	R\$ -
4.4	104111	SINAPI	ARMAÇÃO DE PILAR OU VIGA DE ESTRUTURA DE CONCRETO ARMADO EMBUTIDA EM ALVENARIA DE VEDAÇÃO UTILIZANDO AÇO CA-80 DE 5,0 MM - MONTAGEM. AF_08/2022	KG	179,38	33,17	40,46	7.257,71	R\$ 5.443,28	179,38	R\$ 5.443,28	R\$ 5.443,28	R\$ 5.420,28
4.5	104918	SINAPI	ARMAÇÃO DE SAPATA ISOLADA, VIGA BALDRAME E SAPATA CORRIDA UTILIZANDO AÇO CA-50 DE 9 MM - MONTAGEM. AF_01/2024	KG	30,26	18,12	22,10	668,74	R\$ 501,56			R\$ 501,56	R\$ 0,00
REVESTIMENTO													
5					1		58.202,65	58.202,65	R\$ 43.651,99				
5.1	87905	SINAPI	CHAPISCO APLICADO EM ALVENARIA (COM PRESENÇA DE VÃOS) E ESTRUTURAS DE CONCRETO DE FACHADA, COM COLHER DE PEDREIRO, ARGAMASSA TRAÇO 1:3 COM PREPARO EM BETONEIRA 400L. AF_10/2022	m²	450,49	18,11	19,85	8.852,12	R\$ 6.539,09			R\$ 1.473,75	R\$ -
5.2	104958	SINAPI	MASSA ÚNICA, EM ARGAMASSA TRAÇO 1:2:9 PREPARO MECÂNICO, APLICADA MANUALMENTE EM PAREDES INTERNAS DE AMBIENTES COM ÁREA MAIOR QUE 10M², E = 10MM, COM TALISCAS. AF_03/2024	m²	450,49	43,26	52,77	23.772,35	R\$ 17.929,26			R\$ 3.350,31	R\$ -
5.3	98546	SINAPI	IMPERMEABILIZAÇÃO DE SUPERFÍCIE COM MANTA ASFÁLTICA, UMA CAMADA, INCLUSIVE APLICAÇÃO DE PRIMER ASFÁLTICO, E=4MM. AF_09/2023	m²	91,15	174,42	212,79	19.395,80	R\$ 14.546,85			R\$ 14.546,84	R\$ -
5.4	4850	ORSE	Impermeabilização com vedapren parede ou similar, 03 demãos	m²	113,94	44,48	54,26	6.182,38	R\$ 4.636,79			R\$ 4.636,79	R\$ -



Franklin de J. Sena
Engenheiro Civil
CREA 052008919-7

CAMILLA
RIBEIRO CRUZ
BARRETO COSTA
FERREIRA:04531
407504

Assinado de forma digital por CAMILLA RIBEIRO CRUZ BARRETO COSTA FERREIRA:04531407504

				1	162.078,50	162.078,50	R\$ 121.558,88						
6	COBERTURA												
6.1	294	ORSE	Telhamento com telha em alumínio, simples, ondulada, não pintada e = 0,5 mm - Rev. 01	m²	393,48	117,46	143,30	54.950,28	R\$ 41.212,71		R\$ 0,00	R\$ 41.212,71	R\$ -
6.2	104314	SINAPI	TRAMA DE AÇO COMPOSTA POR TERÇAS PARA TELHADOS DE ATÉ 2 ÁGUAS PARA TELHA ONDULADA DE FIBROCIMENTO, METÁLICA, PLÁSTICA OU TERMOACÚSTICA, INCLUSO TRANSPORTE VERTICAL (EM KG). AF_07/2019	KG	4984,98	13,43	16,38	81.676,90	R\$ 61.257,68		R\$ 0,00	R\$ 61.380,66	R\$ -
6.3	101972	SINAPI	CHAPIM SOBRE MUROS LINEARES, EM CONCRETO PRÉ-MOLDADO, COMPRIMENTO MAIOR QUE 6 M, ASSENTADO COM ARGAMASSA 1:8 COM ADITIVO. AF_11/2020	M	83,06	88,25	83,26	6.915,57	R\$ 5.186,68	83,06	R\$ 5.186,68	R\$ 0,00	R\$ 5.186,68
6.4	94231	SINAPI	RUFO EM CHAPA DE AÇO GALVANIZADO NÚMERO 24, CORTE DE 25 CM, INCLUSO TRANSPORTE VERTICAL. AF_07/2019	M	83,06	58,18	70,97	5.884,76	R\$ 4.421,07		R\$ 0,00	R\$ 4.421,08	R\$ -
6.5	94228	SINAPI	CALHA EM CHAPA DE AÇO GALVANIZADO NÚMERO 24, DESENVOLVIMENTO DE 50 CM, INCLUSO TRANSPORTE VERTICAL. AF_07/2019	M	33,33	99,78	121,73	4.057,26	R\$ 3.042,95		R\$ 0,00	R\$ 3.042,95	R\$ -
6.6	89576	SINAPI	TUBO PVC, SÉRIE R, ÁGUA PLUVIAL, DN 75 MM. FORNECIDO E INSTALADO EM CONDUTORES VERTICAIS DE ÁGUAS PLUVIAIS. AF_08/2022	M	48,95	23,90	28,15	1.426,89	R\$ 1.070,17		R\$ 0,00	R\$ 1.070,17	R\$ -
6.7	92539	SINAPI	TRAMA DE MADEIRA COMPOSTA POR RIPAS, CAIBROS E TERÇAS PARA TELHADOS DE ATÉ 2 ÁGUAS PARA TELHA DE ENCAIXE DE CERÂMICA OU DE CONCRETO, INCLUSO TRANSPORTE VERTICAL. AF_07/2019	m²	23,48	108,55	129,99	3.052,16	R\$ 2.289,12		R\$ 0,00	R\$ 0,00	R\$ -
6.8	94201	SINAPI	TELHAMENTO COM TELHA CERÂMICA CAPA-CANAL, TIPO COLONIAL, COM ATÉ 2 ÁGUAS, INCLUSO TRANSPORTE VERTICAL. AF_07/2019	m²	23,48	60,83	74,21	1.742,45	R\$ 1.308,84		R\$ 0,00	R\$ 0,00	R\$ -
6.9	94227	SINAPI	CALHA EM CHAPA DE AÇO GALVANIZADO NÚMERO 24, DESENVOLVIMENTO DE 33 CM, INCLUSO TRANSPORTE VERTICAL. AF_07/2019	M	8,4	73,50	89,67	753,22	R\$ 564,92		R\$ 0,00	R\$ 0,00	R\$ -
6.10	101955	SINAPI	LAJE PRÉ-MOLDADA UNIDIRECIONAL, BIAPOIADA, ENCHIMENTO EM CERÂMICA, VIGOTA PROTENDIDA, ALTURA TOTAL DA LAJE (ENCHIMENTO+CAPA) = (8+4). AF_11/2020	m²	5,96	105,06	128,17	763,99	R\$ 572,92		R\$ 0,00	R\$ 0,00	R\$ -
6.11	280	ORSE	Cumeira para telha canal plan, inclusive emassamento	m	8,4	82,47	100,61	846,12	R\$ 833,84		R\$ 0,00	R\$ 0,00	R\$ -
7	ESQUADRIAS												
7.1	91341	SINAPI	PORTA EM ALUMÍNIO DE ABRIR TIPO VENEZIANA COM GUARNIÇÃO, FIXAÇÃO COM PARAFUSOS - FORNECIDO E INSTALAÇÃO. AF_12/2019	m²	6,72	487,48	570,33	3.832,61	R\$ 2.874,46	6,72	R\$ 2.874,46	R\$ 2.874,46	-R\$ 2.887,74
7.2	11532	ORSE	Portao em tela arame galvanizado n.12 malha 2" e moldura em tubos de aço com duas folhas de abrir, incluso ferragens	m²	23,21	945,63	1.153,86	26.776,44	R\$ 20.082,33	23,21	R\$ 20.082,33	R\$ 0,00	-R\$ 20.059,12
8	PISO												
8.1	97113	SINAPI	APLICAÇÃO DE LONA PLÁSTICA PARA EXECUÇÃO DE PAVIMENTOS DE CONCRETO. AF_04/2022	m²	149,3	2,68	3,27	486,15	R\$ 386,11	50,00	R\$ 122,61	R\$ 122,61	-R\$ 72,61
8.2	11380	ORSE	Fornecimento e instalação de tela aço soldada nervurada CA-80, malha 20x20cm, ferro 3.4mm, painel 2x3m, (0,72kg/m²), Malha Pop Leve Gerdau ou similar	m²	149,3	24,01	29,29	4.373,33	R\$ 3.279,99	50,00	R\$ 1.098,46	R\$ 1.098,46	-R\$ 1.048,46
8.3	9445	ORSE	Piso em concreto simples desarmado, fck = 21 MPa, e = 10 cm - Não inclui formas para juntas de concretagem	m²	149,3	108,66	132,57	18.791,98	R\$ 14.843,99	50,00	R\$ 4.871,20	R\$ 4.871,20	-R\$ 4.921,20
8.4	11702	ORSE	Piso em concreto simples desarmado, fck = 15 MPa, e = 7 cm - Não inclui formas para juntas de concretagem	m²	54,36	63,44	77,40	4.207,29	R\$ 3.155,47	54,36	R\$ 3.155,47	R\$ 3.155,47	-R\$ 3.101,11
8.5	87250	SINAPI	REVESTIMENTO CERÂMICO PARA PISO COM PLACAS TIPO ESMALTADA DE DIMENSÕES 45X45 CM APLICADA EM AMBIENTES DE ÁREA ENTRE 5 M2 E 10 M2. AF_02/2023_PE	m²	4,31	78,36	93,16	401,52	R\$ 301,14	4,31	R\$ 301,14	R\$ 301,14	-R\$ 296,83
8.6	87275	SINAPI	REVESTIMENTO CERÂMICO PARA PAREDES INTERNAS COM PLACAS TIPO ESMALTADA DE DIMENSÕES 33X45 CM APLICADAS A MEIA ALTURA DAS PAREDES. AF_02/2023_PE	m²	13,32	104,54	127,54	1.898,82	R\$ 1.274,11	13,32	R\$ 1.274,11	R\$ 1.274,11	-R\$ 1.280,79
8.7	101855	SINAPI	REASSENTAMENTO DE PEDRAS POLIÉDRICAS, REJUNTAMENTO COM ARGAMASSA, COM REAPROVEITAMENTO DAS PEDRAS POLIÉDRICAS - INCLUSO RETIRADA E COLOCAÇÃO DO MATERIAL. AF_12/2020	m²	126	97,93	119,47	15.053,80	R\$ 11.290,35	126,00	R\$ 11.290,35	R\$ 11.290,35	-R\$ 11.164,35
9	PINTURA												
9.1	2344	ORSE	Preparo de superfície com lixamento de paredes e tetos	m²	786,31	6,42	7,83	6.000,20	R\$ 4.500,15	500,00	R\$ 2.936,25	R\$ 2.936,25	-R\$ 2.436,25
9.2	88489	SINAPI	PINTURA LÁTEX ACRÍLICA PREMIUM, APLICAÇÃO MANUAL EM PAREDES, DUAS DEMÃOS. AF_04/2023	m²	786,31	19,77	24,11	18.475,73	R\$ 13.856,80	330,00	R\$ 5.987,22	R\$ 5.987,23	-R\$ 5.637,22
9.3	88485	SINAPI	FUNDO SELADOR ACRÍLICO, APLICAÇÃO MANUAL EM PAREDE, UMA DEMÃO. AF_04/2023	m²	786,31	6,91	8,43	6.459,99	R\$ 4.844,99	330,00	R\$ 2.086,42	R\$ 0,00	-R\$ 1.756,42



Franklin de J. Sena
Engenheiro Civil
CREA 052008919-7

CAMILLA
RIBEIRO CRUZ
BARRETO COSTA
FERREIRA:04531
407504

Assinado de forma
digital por CAMILLA
RIBEIRO CRUZ
BARRETO COSTA
FERREIRA:04531407
504

8.4	92236	SINAPI	m²	766.31	19.05	23.24	17.806.04	R\$ 13.356,78	330,00	R\$ 5.751,90	-R\$ 5.421,90
10				1		16.251,61	16.251,61	R\$ 12.188,71			
10.1	91924	SINAPI	M	124.66	4.33	5.28	667,67	R\$ 493,25	124,56	R\$ 493,25	-R\$ 309,69
10.2	91927	SINAPI	M	208.54	6.59	8.03	1.862,90	R\$ 1.261,95	209,54	R\$ 1.261,95	-R\$ 1.052,41
10.3	91930	SINAPI	M	113.87	12.46	15.20	1.730,82	R\$ 1.298,12	113,87	R\$ 1.298,12	-R\$ 1.184,25
10.4	93980	SINAPI	UN	6	58.17	70,96	425,76	R\$ 319,32	6,00	R\$ 319,32	-R\$ 313,32
10.5	93981	SINAPI	UN	2	80,84	74,22	148,44	R\$ 111,33	2,00	R\$ 111,33	-R\$ 109,33
10.6	91935	SINAPI	M	223.99	32,08	38,13	8.764,72	R\$ 6.673,54	223,99	R\$ 6.673,54	-R\$ 6.348,56
10.7	91959	SINAPI	UN	2	70,34	86,81	171,62	R\$ 128,72	2,00	R\$ 128,72	-R\$ 126,72
10.8	501	ORSE	un	1	0,00	0,00	0,00	R\$ 0,00	1,00	R\$ 0,00	-R\$ 1,00
10.9	97811	SINAPI	UN	18	25,06	30,57	550,28	R\$ 412,70	18,00	R\$ 412,70	-R\$ 394,70
10.10	91963	SINAPI	UN	5	48,99	57,32	286,80	R\$ 214,95	5,00	R\$ 214,95	-R\$ 209,95
10.11	91966	SINAPI	UN	11	56,81	69,30	762,30	R\$ 571,73	11,00	R\$ 571,73	-R\$ 560,73
10.12	92000	SINAPI	UN	18	48,77	59,49	1.070,82	R\$ 803,12	16,00	R\$ 803,12	-R\$ 786,12
11				1		13.329,98	13.329,98	R\$ 9.995,22			
11.1	89709	SINAPI	UN	3	27,78	33,89	101,67	R\$ 76,25	3,00	R\$ 76,25	-R\$ 73,25
11.2	104085	SINAPI	M	69	56,31	68,69	3.964,02	R\$ 2.988,02	56,00	R\$ 2.988,02	-R\$ 2.932,02
11.3	89711	SINAPI	M	69	35,95	43,85	2.543,30	R\$ 1.907,48	56,00	R\$ 1.907,48	-R\$ 1.849,48
11.4	86883	SINAPI	UN	1	14,29	17,43	17,43	R\$ 13,07	1,00	R\$ 13,07	-R\$ 12,07
11.5	103001	SINAPI	UN	4	283,25	346,56	1.362,24	R\$ 1.036,68	4,00	R\$ 1.036,68	-R\$ 1.032,68
11.6	8295	ORSE	m	18	44,34	54,09	973,62	R\$ 730,22	18,00	R\$ 730,22	-R\$ 712,22
11.7	102617	SINAPI	UN	1	3.544,82	4.324,98	4.324,98	R\$ 3.243,51	1,00	R\$ 3.243,51	-R\$ 3.242,51
12				1		2.460,35	2.460,35	R\$ 1.890,26			
12.1	86998	SINAPI	UN	1	559,25	662,28	662,28	R\$ 511,71	1,00	R\$ 511,71	-R\$ 510,71
12.2	86902	SINAPI	UN	1	363,79	443,92	443,92	R\$ 332,87	1,00	R\$ 332,87	-R\$ 331,87
12.3	13761	ORSE	un	1	809,88	988,18	988,18	R\$ 741,14	1,00	R\$ 741,14	-R\$ 740,14
12.4	86995	SINAPI	UN	2	17,42	21,25	42,50	R\$ 31,88	2,00	R\$ 31,88	-R\$ 29,88
12.5	86349	SINAPI	UN	1	31,17	38,02	38,02	R\$ 28,52	1,00	R\$ 28,52	-R\$ 27,52
12.6	94498	SINAPI	UN	1	188,49	205,55	205,55	R\$ 154,16	1,00	R\$ 154,16	-R\$ 153,16

CAMILLA

Assinado de forma digital por CAMILLA BARRETO COSTA RIBEIRO CRUZ FERREIRA:04531407504

Franklin de J. Sena
Engenheiro Civil
CREA 052008919-7



13		SERVIÇOS FINAIS		1		4.071,29	4.071,29	R\$ 3.053,47					
13.1	2450	ORSE	Limpeza geral	m²	309,3	4,12	5,02	1.552,68	R\$ 1.164,51	309,30	R\$ 1.164,51	R\$ 1.164,51	-R\$ 855,21
13.2	3167	ORSE	Placa de inauguração de obra em alumínio 0,60 x 0,80 m	un	1	2.084,44	2.518,61	2.518,61	R\$ 1.898,96		R\$ 0,00	R\$ 0,00	R\$ -
								R\$ 509.578,28	R\$ 382.183,71	BM02	R\$ 98.856,75	R\$ 341.370,85	R\$ 40.812,86

TOTAL CONTRATUAL
 TOTAL DA OBRA
 SALDO CONTRATUAL

12.603.197,30
 382.183,71
 12.221.013,59

FRANKLIN SENA
 Setor de Engenharia

TOTAL DA OBRA	R\$ 382.183,71
BM 01;	R\$ 242.514,10
BM 02;	R\$ 98.856,75
ACUMULADO;	R\$ 341.370,85
SALDO;	R\$ 40.812,86

Franklin de J. Sena
 Engenheiro Civil
 CREA 052008919-7

CAMILLA RIBEIRO CRUZ
 BARRETO COSTA FERREIRA:04531407504
 Assinado de forma digital por CAMILLA RIBEIRO CRUZ BARRETO COSTA FERREIRA:04531407504





MEMORIAL DE CÁLCULO



ITEM	DESCRIÇÃO DOS SERVIÇOS	UNID		MEMÓRIA DE CÁLCULO
OBRA: MANUTENÇÃO DO GALPÃO (ANTIGA GARAGEM DO TRIO MUNICIPAL) PARA USO OPERACIONAL - SANTALUZ/BA				
1.0	ESTRUTURA			
1.1	MONTAGEM E DESMONTAGEM DE FÔRMA DE PILARES RETANGULARES E ESTRUTURAS SIMILARES, PÉ-DIREITO SIMPLES, EM CHAPA DE MADEIRA	m ²	9,60	9,60 M2
1.2	ARMAÇÃO DE PILAR OU VIGA DE ESTRUTURA DE CONCRETO ARMADO EMBUTIDA EM ALVENARIA DE VEDAÇÃO UTILIZANDO AÇO CA-60 DE 5,0 MM -	KG	179,38	179,38 KG
1.3	REVESTIMENTO			
2.0	CHAPIM SOBRE MUROS LINEARES, EM CONCRETO PRÉ-MOLDADO, COMPRIMENTO MAIOR QUE 6 M, ASSENTADO COM ARGAMASSA 1:6 COM ADITIVO. AF_11/2020	M	83,06	83,03 M LINEAR
	ESQUADRIAS			
	PORTA EM ALUMÍNIO DE ABRIR TIPO VENEZIANA COM GUARNIÇÃO, FIXAÇÃO COM PARAFUSOS - FORNECIMENTO E INSTALAÇÃO. AF_12/2019	m ²	6,72	2X - 2,10 X 1,00 + 1X 2,10 X 1,20 = 6,72 M2
	Portao em tela arame galvanizado n.12 malha 2" e moldura em tubos de aço com duas folhas de abrir, incluso ferragens	m ²	23,21	6 X 3,87 = 23,21 M2
	PISO			
	APLICAÇÃO DE LONA PLÁSTICA PARA EXECUÇÃO DE PAVIMENTOS DE CONCRETO. AF_04/2022	m ²	149,3	10 X 14,93 = 149,30 M2
	Fornecimento e instalação de tela aço soldada nervurada CA-60, malha 20x20cm, ferro 3.4mm, painel 2x3m, (0,72kg/m ²), Malha Pop Leve Gerdau ou similar	m ²	149,3	10 X 14,93 = 149,30 M2
	Piso em concreto simples desempolado, fck = 21 MPa, e = 10 cm - Não inclui formas para	m ²	149,3	10 X 14,93 = 149,30 M2
	Piso em concreto simples desempolado, fck = 15 MPa, e = 7 cm - Não inclui formas para juntas de concretagem	m ²	54,36	5,436 X 10 = 54,36 M2
	REVESTIMENTO CERÂMICO PARA PISO COM PLACAS TIPO ESMALTADA DE DIMENSÕES 45X45 CM APLICADA EM AMBIENTES DE ÁREA ENTRE 5 M2 E 10 M2. AF_02/2023_PE	m ²	4,31	4,31 X 1,00 = 4,31 M2



Franklin de J. Sena
Engenheiro Civil
CREA 052008919-7

CAMILLA RIBEIRO CRUZ
BARRETO COSTA
FERREIRA:04531407504

Assinado de forma digital
por CAMILLA RIBEIRO
CRUZ BARRETO COSTA
FERREIRA:04531407504

REVESTIMENTO CERÂMICO PARA PAREDES INTERNAS COM PLACAS TIPO ESMALTADA DE DIMENSÕES 33X45 CM APLICADAS A MEIA ALTURA DAS PAREDES. AF_02/2023_PE	m ²	13,32	13,32 X 1,00 = 13,32 M2
REASSENTAMENTO DE PEDRAS POLIÉDRICAS, REJUNTAMENTO COM ARGAMASSA, COM REAPROVEITAMENTO DAS PEDRAS POLIÉDRICAS - INCLUSO RETIRADA E COLOCAÇÃO DO MATERIAL. AF_12/2020	m ²	126,00	20 X 6,3 = 126 M2
PINTURA			
Preparo de superfície com lixamento de paredes e tetos	m ²	766,31	100 M LINEAR X 7,6631 = 766,31 M2
PINTURA LÁTEX ACRÍLICA PREMIUM, APLICAÇÃO MANUAL EM PAREDES, DUAS DEMÃOS. AF_04/2023	m ²	766,31	100 M LINEAR X 7,6631 = 766,31 M2
FUNDO SELADOR ACRÍLICO, APLICAÇÃO MANUAL EM PAREDE, UMA DEMÃO. AF_04/2023	m ²	766,31	100 M LINEAR X 7,6631 = 766,31 M2
APLICAÇÃO MANUAL DE PINTURA COM TINTA LÁTEX ACRÍLICA EM PAREDES, DUAS DEMÃOS	m ²	766,31	100 M LINEAR X 7,6631 = 766,31 M2
INSTALAÇÕES ELÉTRICAS			
CABO DE COBRE FLEXÍVEL ISOLADO, 1,5 MM ² , ANTI-CHAMA 450/750 V, PARA CIRCUITOS TERMINAIS - FORNECIMENTO E INSTALAÇÃO. AF_03/2023	M	126,56	126,56 M LINEAR
CABO DE COBRE FLEXÍVEL ISOLADO, 2,5 MM ² , ANTI-CHAMA 0,6/1,0 KV, PARA CIRCUITOS TERMINAIS - FORNECIMENTO E INSTALAÇÃO. AF_03/2023	M	209,54	209,54 M LINEAR
CABO DE COBRE FLEXÍVEL ISOLADO, 6 MM ² , ANTI-CHAMA 450/750 V, PARA CIRCUITOS TERMINAIS - FORNECIMENTO E INSTALAÇÃO. AF_03/2023	M	113,87	113,87 M LINEAR
DISJUNTOR BIPOLAR TIPO DIN, CORRENTE NOMINAL DE 10A - FORNECIMENTO E INSTALAÇÃO. AF_10/2020	UNID	6,00	6,00 UND
DISJUNTOR BIPOLAR TIPO DIN, CORRENTE NOMINAL DE 16A - FORNECIMENTO E INSTALAÇÃO. AF_10/2020	UNID	2,00	2,00 UND
ELETRODUTO FLEXÍVEL CORRUGADO REFORÇADO, PVC, DN 25 MM (3/4"), PARA CIRCUITOS TERMINAIS, INSTALADO EM FORRO - FORNECIMENTO E INSTALAÇÃO. AF_03/2023	M	239,99	239,99 M LINEAR



Franklin de J. Sena
Engenheiro Civil
CREA 052008919-7

CAMILLA RIBEIRO CRUZ
BARRETO COSTA
FERREIRA:04531407504

Assinado de forma digital por CAMILLA RIBEIRO CRUZ BARRETO COSTA FERREIRA:04531407504

INTERRUPTOR SIMPLES (2 MÓDULOS), 10A/250V, INCLUINDO SUPORTE E PLACA - FORNECIMENTO E INSTALAÇÃO. AF_03/2023	UNID	2	2,00 UND
Quadro de distribuição de embutir, sem barramento, em resina termoplástica, para até 12 disjuntores padrão europeu (linha branca), exclusive disjuntores	UNID	1	1,00 UND
LÂMPADA COMPACTA FLUORESCENTE DE 15 W, BASE E27 - FORNECIMENTO E INSTALAÇÃO. AF_02/2020	UNID	18	18,00 UND
INTERRUPTOR SIMPLES (1 MÓDULO), 10A/250V, INCLUINDO SUPORTE E PLACA - FORNECIMENTO E INSTALAÇÃO. AF_03/2023	UNID	5	5,00 UND
TOMADA MÉDIA DE EMBUTIR (1 MÓDULO), 2P+T 10 A, INCLUINDO SUPORTE E PLACA - FORNECIMENTO E INSTALAÇÃO. AF_03/2023	UNID	11	11,00 UND
TOMADA BAIXA DE EMBUTIR (1 MÓDULO), 2P+T 10 A, INCLUINDO SUPORTE E PLACA - FORNECIMENTO E INSTALAÇÃO. AF_03/2023	UNID	18	18,00 UND
INSTALAÇÕES HIDRAULICAS			
RALO SIFONADO, PVC, DN 100 X 40 MM, JUNTA SOLDÁVEL, FORNECIDO E INSTALADO EM RAMAL DE DESCARGA OU EM RAMAL DE ESGOTO SANITÁRIO. AF_08/2022	UNID	3	3,00 UND
TUBO, PVC OCRE, JUNTA ELÁSTICA, DN 100 MM, PARA COLETOR PREDIAL DE ESGOTO. AF_06/2022	M	58	58,00 M LINEAR
TUBO PVC, SERIE NORMAL, ESGOTO PREDIAL, DN 40 MM, FORNECIDO E INSTALADO EM RAMAL DE DESCARGA OU RAMAL DE ESGOTO SANITÁRIO. AF_08/2022	M	58	58,00 M LINEAR
SIFÃO DO TIPO FLEXÍVEL EM PVC 1 X 1.1/2 - FORNECIMENTO E INSTALAÇÃO. AF_01/2020	UNID	1	1,00 UND
GRELHA DE FERRO FUNDIDO SIMPLES COM REQUADRO, 150 X 1000 MM, ASSENTADA COM ARGAMASSA 1 : 3 CIMENTO: AREIA - FORNECIMENTO E INSTALAÇÃO. AF_05/2025	UNID	4	4,00 UND
Calha de piso em perfil metálico tipo "U" de 3"	M	18	18,00 UND
CAIXA D'ÁGUA EM POLIÉSTER REFORÇADO COM FIBRA DE VIDRO, 5000 LITROS - FORNECIMENTO E INSTALAÇÃO. AF_06/2021	UNID	1	1,00 UND
LOUÇAS E METAIS			
VASO SANITÁRIO SIFONADO COM CAIXA ACOPLADA LOUÇA BRANCA - FORNECIMENTO E INSTALAÇÃO. AF_01/2020	UNID	1	1,00 UND



Franklin de J. Sena
Engenheiro Civil
CREA 052008919-7

CAMILLA RIBEIRO
CRUZ BARRETO
COSTA
FERREIRA:04531407
504

Assinado de forma
digital por CAMILLA
RIBEIRO CRUZ BARRETO
COSTA
FERREIRA:04531407504

LAVATÓRIO LOUÇA BRANCA COM COLUNA, *44 X 35,5* CM, PADRÃO POPULAR - FORNECIMENTO E INSTALAÇÃO. AF_01/2020	UNID	1	1,00 UND
Torneira para lavatorio com acionamento cotovelo	UNID	1	1,00 UND
ENGATE FLEXÍVEL EM PLÁSTICO BRANCO, 1/2" X 40CM - FORNECIMENTO E INSTALAÇÃO. AF_01/2020	UNID	2	2,00 UND
REGISTRO DE PRESSÃO BRUTO, LATÃO, ROSCÁVEL, 1/2" - FORNECIMENTO E INSTALAÇÃO. AF_08/2021	UNID	1	1,00 UND
REGISTRO DE GAVETA BRUTO, LATÃO, ROSCÁVEL, 2" - FORNECIMENTO E INSTALAÇÃO. AF_08/2021	UNID	1	1,00 UND
SERVIÇOS FINAIS			
Limpeza geral	m²	309,3	309,30 M2



Franklin de J. Sena
Engenheiro Civil
CREA 052008919-7

CAMILLA RIBEIRO CRUZ BARRETO COSTA FERREIRA:045 31407504
Assinado de forma digital por CAMILLA RIBEIRO CRUZ BARRETO COSTA FERREIRA:04531 407504

Relatório Diário de Obra

Contratante:		PREFEITURA MUNICIPAL DE SANTALUZ		Contrato N°:		ATA 001-2025	
Contratada:		GLOBAL MATERIAIS SERVIÇOS E MANUTENÇÃO		Data OS:		13/10/2025	
Projeto:		MANUTENÇÃO DO GALPÃO (ANTIGA GARAGEM DO TRIO MUNICIPAL) PARA USO OPERACIONAL		PERÍODO DE EXECUÇÃO DOS		29/10/2025 à 31/10/2025	
		Condições do tempo				DIAS TRABALHADOS	
		Bom	X	segunda(x) terça(x) quarta(x) sexta(x) sábado() domingo()			
		Chuva					
MÃO DE OBRA DIRETA				ATIVIDADES			
	AJUDANTE COMUM	15	0				
	CARPINTEIRO	5		MONTAGEM E DESMONTAGEM DE FORMA DE PILARES RETANGULARES E ESTRUTURAS SIMILARES, PE-DIREITO SIMPLES, EM CHAPA DE MADEIRA COMPENSADA RESINADA, 4 UTILIZAÇÕES. AF_09/2020			
	PEDREIRO	5		ARMAÇÃO DE PILAR OU VIGA DE ESTRUTURA DE CONCRETO ARMADO EMBUTIDA EM ALVENARIA DE VEDAÇÃO UTILIZANDO AÇO CA-60 DE 5,0 MM - MONTAGEM. AF_06/2022			
	OPERADOR RETROESCAVADEIRA						
	MOTORISTA CAÇAMBA						

Franklin de J. Sena
 Engenheiro Civil
 CREA 052008919-7

Assinado de forma
 digital por CAMILLA
 RIBEIRO CRUZ
 RIBEIRO CRUZ
 BARRETO COSTA
 BARRETO COSTA
 FERREIRA:04531
 FERREIRA:04531407
 407504
 504



Relatório Diário de Obra

Contrato Nº:				ATA 001-2025
Contratante:	PREFEITURA MUNICIPAL DE SANTALUZ	Data OS:		13/10/2025
Contratada:	GLOBAL MATERIAIS SERVIÇOS E MANUTENÇÃO	PERÍODO DE EXECUÇÃO DOS		01/11/2025 à 02/11/2025
Projeto:	MANUTENÇÃO DO GALPÃO (ANTIGA GARAGEM DO TRIO MUNICIPAL) PARA USO OPERACIONAL		DIAS TRABALHADOS	
	Condições do tempo		segunda() terça() quarta() quinta() sexta() sábado(x) domingo(x)	
	Bom		JUSTIFICATIVA DOS DIAS NÃO TRABALHADOS	
	Chuva		Ex: Final de semana, feriado, Paralisação total ou parcial dos serviços.	
MÃO DE OBRA DIRETA	0	EQUIPAMENTOS	0	ATIVIDADES
AJUDANTE COMUM		RETROESCAVADEIRA		
CARPINTeiro		CAÇAMBA		NÃO HOUE SERVIÇOS
PEDREIRO		GERADOR		
OPERADOR RETROESCAVADEIRA		MARTELETE SDS		
MOTORISTA CAÇAMBA		MINE ESCAVADEIRA COM ROMPEDOR		



Franklin de J. Sena
 Engenheiro Civil
 CREA 052008919-7

CAMILLA RIBEIRO Assinado de forma digital
 CRUZ BARRETO COSTA por CAMILLA RIBEIRO
 FERREIRA:0453140750 CRUZ BARRETO COSTA
 FERREIRA:04531407504

Relatório Diário de Obra

Contratante:				Contrato Nº:		ATA 001-2025	
Contratada:				Data OS:		13/10/2025	
Projeto:				PERÍODO DE EXECUÇÃO DOS			
PREFEITURA MUNICIPAL DE SANTALUZ				03/11/2025 à 07/11/2025			
GLOBAL MATERIAIS SERVIÇOS E MANUTENÇÃO				DIAS TRABALHADOS			
MANUTENÇÃO DO GALPÃO (ANTIGA GARAGEM DO TRIO MUNICIPAL) PARA USO OPERACIONAL				segunda(x) terça(x) quarta(x) quinta(x) sexta(x) sábado() domingo()			
Condições do tempo				JUSTIFICATIVA DOS DIAS NÃO TRABALHADOS Ex: Final de semana, feriado, Paralisação total ou parcial dos serviços.			
Bom							
Chuva							
MÃO DE OBRA DIRETA		EQUIPAMENTOS		ATIVIDADES			
15	0						
AJUDANTE COMUM	5	RETROESCAVADEIRA		MONTAGEM E DESMONTAGEM DE FÔRMA DE PILARES RETANGULARES E ESTRUTURAS SIMILARES, PÉ-DIREITO SIMPLES, EM CHAPA DE MADEIRA COMPENSADA RESINADA, 4 UTILIZAÇÕES. AF_09/2020			
CARPINTEIRO	5	CAÇAMBA		ARMAÇÃO DE PILAR OU VIGA DE ESTRUTURA DE CONCRETO ARMADO EMBUTIDA EM ALVENARIA DE VEDAÇÃO UTILIZANDO AÇO CA-60 DE 5,0 MM - MONTAGEM. AF_06/2022			
PEDREIRO	5	GERADOR					
OPERADOR RETROESCAVADEIRA		MARTELETE SDS					
MOTORISTA CAÇAMBA		MINE ESCAVADEIRA COM ROMPEDOR					



Franklin de J. Sena
 Engenheiro Civil
 CREA 052008919-7

CAMILLA RIBEIRO CRUZ BARRETO COSTA FERREIRA:04531 1407504
 Assinado de forma digital por CAMILLA RIBEIRO CRUZ BARRETO COSTA FERREIRA:04531 407504

Relatório Diário de Obra

		Contrato Nº:		ATA 001-2025
Contratante:	PREFEITURA MUNICIPAL DE SANTALUZ		Data OS:	13/10/2025
Contratada:	GLOBAL MATERIAIS SERVIÇOS E MANUTENÇÃO		PERÍODO DE EXECUÇÃO DOS	10/11/2025 à 14/11/2025
Projeto:	MANUTENÇÃO DO GALPÃO (ANTIGA GARAGEM DO TRIO MUNICIPAL) PARA USO OPERACIONAL		DIAS TRABALHADOS	
		Condições do tempo	segunda(x) terça(x) quarta(x) quinta(x) sexta(x) sábado() domingo()	
		Bom	X	
		Chuva		
MÃO DE OBRA DIRETA	15	EQUIPAMENTOS	0	ATIVIDADES
AJUDANTE COMUM	5	RETROESCAVADEIRA		
CARPINTEIRO	5	CAÇAMBA		MONTAGEM E DESMONTAGEM DE FÔRMA DE PILARES RETANGULARES E ESTRUTURAS SIMILARES, PÉ-DIREITO SIMPLES, EM CHAPA DE MADEIRA COMPENSADA RESINADA, 4 UTILIZAÇÕES. AF_09/2020
PEDREIRO	5	GERADOR		ARMAÇÃO DE PILAR OU VIGA DE ESTRUTURA DE CONCRETO ARMADO EMBUTIDA EM ALVENARIA DE VEDAÇÃO UTILIZANDO AÇO CA-60 DE 5,0 MM - MONTAGEM. AF_06/2022
OPERADOR RETROESCAVADEIRA		MARTELETE SDS		
MOTORISTA CAÇAMBA		MINE ESCAVADEIRA COM ROMPEDOR		



Franklin de J. Sena
 Engenheiro Civil
 CREA 052008919-7

CAMILLA RIBEIRO CRUZ BARRETO COSTA FERREIRA:04531 407504
 Assinado de forma digital por CAMILLA RIBEIRO CRUZ BARRETO COSTA FERREIRA:04531407504

Relatório Diário de Obra

Contrato Nº:				ATA 001-2025	
Contratante:		PREFEITURA MUNICIPAL DE SANTALUZ		Data OS:	
				13/10/2025	
Contratada:		GLOBAL MATERIAIS SERVIÇOS E MANUTENÇÃO		PERÍODO DE EXECUÇÃO DOS	
				17/11/2026 à 21/11/2026	
Projeto:		MANUTENÇÃO DO GALPÃO (ANTIGA GARAGEM DO TRIO MUNICIPAL) PARA USO OPERACIONAL		DIAS TRABALHADOS	
		Condições do tempo		segunda(x) terça(x) quarta(x) quinta(x) sexta(x) sábado() domingo()	
		Bom		X	
		Chuva			
		JUSTIFICATIVA DOS DIAS NÃO TRABALHADOS			
		Ex: Final de semana, feriado, Paralisação total ou parcial dos serviços.			
MÃO DE OBRA DIRETA		15		EQUIPAMENTOS	
		0		ATIVIDADES	
AJUDANTE COMUM	5	RETROESCAVADEIRA		CHAPIM SOBRE MUROS LINEARES, EM CONCRETO PRÉ-MOLDADO, COMPRIMENTO MAIOR QUE 6 M, ASSENTADO COM ARGAMASSA 1:6 COM ADITIVO. AF_11/2020	
CARPINTEIRO	5	CAÇAMBA			
PEDREIRO	5	GERADOR			
OPERADOR RETROESCAVADEIRA		MARTELETE SDS			
MOTORISTA CAÇAMBA		MINE ESCAVADEIRA COM ROMPEDOR			



Franklin de J. Sena
 Engenheiro Civil
 CREA 052008919-7

Assinado de forma digital por
CAMILLA RIBEIRO CRUZ
 BARRETO COSTA
 FERREIRA:04531 407504

CAMILLA RIBEIRO CRUZ BARRETO COSTA
 FERREIRA:04531407504

Relatório Diário de Obra

				Contrato Nº:	ATA 001-2025
Contratante:	PREFEITURA MUNICIPAL DE SANTALUZ			Data OS:	13/10/2025
Contratada:	GLOBAL MATERIAIS SERVIÇOS E MANUTENÇÃO			PERÍODO DE EXECUÇÃO DOS	24/11/2025 à 28/11/2025
Projeto:	MANUTENÇÃO DO GALPÃO (ANTIGA GARAGEM DO TRIO MUNICIPAL) PARA USO OPERACIONAL			DIAS TRABALHADOS	
	Condições do tempo			segunda(x) terça(x) quarta(x) quinta(x) sexta(x) sábado() domingo()	
	Bom		X	JUSTIFICATIVA DOS DIAS NÃO TRABALHADOS	
	Chuva			Ex: Final de semana, feriado, Paralisação total ou parcial dos serviços.	
MÃO DE OBRA DIRETA	15	EQUIPAMENTOS	0	ATIVIDADES	
AJUDANTE COMUM	5	RETROESCAVADEIRA		CHAPIM SOBRE MUROS LINEARES, EM CONCRETO PRÉ-MOLDADO, COMPRIMENTO MAIOR QUE 6 M, ASSENTADO COM ARGAMASSA 1:6 COM ADITIVO. AF_11/2020	
CARPINTEIRO	5	CAÇAMBA			
PEDREIRO	5	GERADOR			
OPERADOR RETROESCAVADEIRA		MARTELETE SDS			
MOTORISTA CAÇAMBA		MINE ESCAVADEIRA COM ROMPEDOR			



Franklin de J. Sena
 Engenheiro Civil
 CREA 052008919-7

Assinado de forma digital por
CAMILLA RIBEIRO CRUZ
BARRETO COSTA FERREIRA:04531407504
 CAMILLA RIBEIRO CRUZ BARRETO COSTA FERREIRA:04531407504

Relatório Diário de Obra

				Contrato Nº:	ATA 001-2025
Contratante:	PREFEITURA MUNICIPAL DE SANTALUZ			Data OS:	13/10/2025
Contratada:	GLOBAL MATERIAIS SERVIÇOS E MANUTENÇÃO			PERIODO DE EXECUÇÃO DOS	01/12/2025 à 05/12/2025
Projeto:	MANUTENÇÃO DO GALPÃO (ANTIGA GARAGEM DO TRIO MUNICIPAL) PARA USO OPERACIONAL			DIAS TRABALHADOS	
		Condições do tempo		segunda(x) terça(x) quarta(x) quinta(x) sexta(x) sábado() domingo()	
		Bom	X	JUSTIFICATIVA DOS DIAS NÃO TRABALHADOS	
		Chuva		Ex: Final de semana, feriado, Paralisação total ou parcial dos serviços.	
MÃO DE OBRA DIRETA	15	EQUIPAMENTOS	0	ATIVIDADES	
AJUDANTE COMUM	5	RETROESCAVADEIRA		CHAPIM SOBRE MUROS LINEARES, EM CONCRETO PRÉ-MOLDADO, COMPRIMENTO MAIOR QUE 6 M, ASSENTADO COM ARGAMASSA 1:6 COM ADITIVO. AF_11/2020	
CARPINTEIRO	5	CAÇAMBA			
PEDREIRO	5	GERADOR			
OPERADOR RETROESCAVADEIRA		MARTELETE SDS			
MOTORISTA CAÇAMBA		MINE ESCAVADEIRA COM ROMPEDOR			

Franklin de J. Sena
 Engenheiro Civil
 CREA 052008919-7

CAMILLA RIBEIRO CRUZ BARRETO COSTA FERREIRA:04531 407504	Assinado de forma digital por CAMILLA RIBEIRO CRUZ BARRETO COSTA FERREIRA:04531407504
---	---



Relatório Diário de Obra

					Contrato Nº:	ATA 001-2025
Contratante:			PREFEITURA MUNICIPAL DE SANTALUZ		Data OS:	13/10/2025
Contratada:			GLOBAL MATERIAIS SERVIÇOS E MANUTENÇÃO		PERÍODO DE EXECUÇÃO DOS	06/12/2025 à 07/12/2025
Projeto:			MANUTENÇÃO DO GALPÃO (ANTIGA GARAGEM DO TRIO MUNICIPAL) PARA USO OPERACIONAL		DIAS TRABALHADOS	
			Condições do tempo		segunda() terça() quarta() quinta() sexta() sábado(x) domingo(x)	
			Bom		JUSTIFICATIVA DOS DIAS NÃO TRABALHADOS	
			Chuva		Ex: Final de semana, feriado, Paralisação total ou parcial dos serviços.	
MÃO DE OBRA DIRETA		0	EQUIPAMENTOS		0	ATIVIDADES
AJUDANTE COMUM			RETROESCAVADEIRA			NÃO HOUVE SERVIÇOS
CARPINEIRO			CAÇAMBA			
PEDREIRO			GERADOR			
OPERADOR RETROESCAVADEIRA			MARTELETE SDS			
MOTORISTA CAÇAMBA			MINE ESCAVADEIRA COM ROMPEDOR			



Franklin de J. Sena
 Engenheiro Civil
 CREA 052008919-7

CAMILLA RIBEIRO : Assinado de forma
 CRUZ BARRETO : digital por CAMILLA
 COSTA : RIBEIRO CRUZ BARRETO
 FERREIRA:0453140750 : COSTA
 FERREIRA:04531407504

Relatório Diário de Obra

Contratante:			Contrato N°:	ATA 001-2025
	PREFEITURA MUNICIPAL DE SANTALUZ		Data OS:	13/10/2025
	GLOBAL MATERIAIS SERVIÇOS E MANUTENÇÃO		PERIODO DE EXECUÇÃO DOS	08/12/2025 à 12/12/2025
	MANUTENÇÃO DO GALPÃO (ANTIGA GARAGEM DO TRIO MUNICIPAL) PARA USO OPERACIONAL		DIAS TRABALHADOS	
	Condições do tempo		segunda(x) terça(x) quarta(x) quinta(x) sexta(x) sábado() domingo()	
	Bom	X	JUSTIFICATIVA DOS DIAS NÃO TRABALHADOS	
	Chuva		Ex: Final de semana, feriado, Paralisação total ou parcial dos serviços.	
MÃO DE OBRA DIRETA	15	EQUIPAMENTOS	0	ATIVIDADES
AJUDANTE COMUM	5	RETROESCAVADEIRA		<small>CHAPIM SOBRE MUROS LINEARES, EM CONCRETO PRÉ-MOLDADO, COMPRIMENTO MAIOR QUE 8 M, ASSENTADO COM ARGAMASSA 1:6 COM ADITIVO. AF_11/2020</small>
CARPINTEIRO	5	ÇAÇAMBA		
PEDREIRO	5	GERADOR		
OPERADOR RETROESCAVADEIRA		MARTELETE SDS		
MOTORISTA CAÇAMBA		MINE ESCAVADEIRA COM ROMPEDOR		



Franklin de J. Sena
 Engenheiro Civil
 CREA 052008919-7

CAMILLA RIBEIRO CRUZ BARRETO COSTA FERREIRA:04531 407504	Assinado de forma digital por CAMILLA RIBEIRO CRUZ BARRETO COSTA FERREIRA:04531407 504
--	---

Relatório Diário de Obra

		Contrato Nº: ATA 001-2025	
Contratante:	PREFEITURA MUNICIPAL DE SANTALUZ	Data OS:	13/10/2025
Contratada:	GLOBAL MATERIAIS SERVIÇOS E MANUTENÇÃO	PERIODO DE EXECUÇÃO DOS	15/12/2025 à 19/12/2025
Projeto:	MANUTENÇÃO DO GALPÃO (ANTIGA GARAGEM DO TRIO MUNICIPAL) PARA USO OPERACIONAL	DIAS TRABALHADOS	
		segunda(x) terça(x) quarta(x) quinta(x) sexta(x) sábado() domingo()	
		JUSTIFICATIVA DOS DIAS NÃO TRABALHADOS	
		Ex: Final de semana, feriado, Paralisação total ou parcial dos serviços.	
		Condições do tempo	
		Bom	X
		Chuva	
MÃO DE OBRA DIRETA	15	EQUIPAMENTOS	0
ATIVIDADES			
AJUDANTE COMUM	5	RETROESCAVADEIRA	
CARPINTEIRO	5	CAÇAMBA	
PEDREIRO	5	GERADOR	
OPERADOR RETROESCAVADEIRA		MARTELETE SDS	
MOTORISTA CAÇAMBA		MINE ESCAVADEIRA COM ROMPEDOR	



Franklin de J. Sena
 Engenheiro Civil
 CREA 052008919-7

Assinado de forma digital por CAMILLA RIBEIRO CRUZ BARRETO COSTA
 FERREIRA:04531407504
 CAMILLA RIBEIRO CRUZ BARRETO COSTA
 FERREIRA:04531407504

Relatório Diário de Obra

			Contrato N°:	ATA 001-2025
Contratante:	PREFEITURA MUNICIPAL DE SANTALUZ		Data OS:	13/10/2025
Contratada:	GLOBAL MATERIAIS SERVIÇOS E MANUTENÇÃO		PERIODO DE EXECUÇÃO DOS	22/12/2025 à 26/12/2025
Projeto:	MANUTENÇÃO DO GALPÃO (ANTIGA GARAGEM DO TRIO MUNICIPAL) PARA USO OPERACIONAL		DIAS TRABALHADOS	
	Condições do tempo		segunda(x) terça(x) quarta(x) quinta(x) sexta(x) sábado() domingo()	
	Bom	X	JUSTIFICATIVA DOS DIAS NÃO TRABALHADOS	
	Chuva		Ex: Final de semana, feriado, Paralisação total ou parcial dos serviços.	
MÃO DE OBRA DIRETA	15	EQUIPAMENTOS	0	ATIVIDADES
AJUDANTE COMUM	5	RETROESCAVADEIRA		
CARPINTEIRO	5	CAÇAMBA		PORTA EM ALUMÍNIO DE ABRIR TIPO VENEZIANA COM GUARNIÇÃO, FIXAÇÃO COM PARAFUSOS - FORNECIMENTO E INSTALAÇÃO. AF_12/2019
PEDREIRO	5	GERADOR		Portao em tela arame galvanizado n.12 malha 2" e moldura em tubos de aço com duas folhas de abrir, incluso ferragens
OPERADOR RETROESCAVADEIRA		MARTELETE SDS		
MOTORISTA CAÇAMBA		MINE ESCAVADEIRA COM ROMPEDOR		



Franklin de J. Sena
 Engenheiro Civil
 CREA 052008919-7

CAMILLA RIBEIRO Assinado de forma digital por CAMILLA RIBEIRO CRUZ COSTA
CRUZ BARRETO COSTA
FERREIRA:04531407504

Relatório Diário de Obra

Contrato Nº: ATA 001-2025				
Contratante:	PREFEITURA MUNICIPAL DE SANTALUZ	Data OS:	13/10/2025	
Contratada:	GLOBAL MATERIAIS SERVIÇOS E MANUTENÇÃO	PERÍODO DE EXECUÇÃO DOS	27/12/2025 à 28/12/2025	
Projeto:	MANUTENÇÃO DO GALPÃO (ANTIGA GARAGEM DO TRIO MUNICIPAL) PARA USO OPERACIONAL	DIAS TRABALHADOS segunda() terça() quarta() quinta() sexta() sábado(x) domingo(x)		
	Condições do tempo			
	Bom			
	Chuva			
JUSTIFICATIVA DOS DIAS NÃO TRABALHADOS Ex: Final de semana, feriado, Paralisação total ou parcial dos serviços.				
MÃO DE OBRA DIRETA	0	EQUIPAMENTOS	0	ATIVIDADES
AJUDANTE COMUM		RETROESCAVADEIRA		NÃO HOUVE SERVIÇOS
CARPINTEIRO		CAÇAMBA		
PEDREIRO		GERADOR		
OPERADOR RETROESCAVADEIRA		MARTELETE SDS		
MOTORISTA CAÇAMBA		MINE ESCAVADEIRA COM ROMPEDOR		
				Franklin de J. Sena Engenheiro Civil CREA 052008919-7
				CAMILLA RIBEIRO CRUZ BARRETO COSTA FERREIRA.04531407504

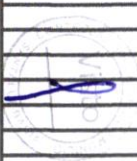

Assinado de forma digital por CAMILLA RIBEIRO CRUZ BARRETO COSTA FERREIRA:04531407504

Relatório Diário de Obra

		Contrato Nº:	ATA 001-2025	
Contratante:	PREFEITURA MUNICIPAL DE SANTALUZ		Data OS:	13/10/2025
Contratada:	GLOBAL MATERIAIS SERVIÇOS E MANUTENÇÃO		PERÍODO DE EXECUÇÃO DOS	29/12/2025 à 02/01/2026
Projeto:	MANUTENÇÃO DO GALPÃO (ANTIGA GARAGEM DO TRIO MUNICIPAL) PARA USO OPERACIONAL		DIAS TRABALHADOS	
	Condições do tempo		segunda(x) terça(x) quarta(x) quinta(x) sexta(x) sábado() domingo()	
	Bom	X		JUSTIFICATIVA DOS DIAS NÃO TRABALHADOS Ex: Final de semana, feriado, Paralisação total ou parcial dos serviços.
	Chuva			
MÃO DE OBRA DIRETA	0	EQUIPAMENTOS	0	ATIVIDADES
AJUDANTE COMUM		RETROESCAVADEIRA		NÃO HOUVE SERVIÇOS
CARPINTEIRO		CAÇAMBA		
PEDREIRO		GERADOR		
OPERADOR RETROESCAVADEIRA		MARTELETE SDS		
MOTORISTA CAÇAMBA		MINE ESCAVADEIRA COM ROMPEDOR		



Franklin de J. Sena
Engenheiro Civil
CREA 052008919-7

CAMILLA RIBEIRO CRUZ BARRETO COSTA FERREIRA:04531407504
Assinado de forma digital por CAMILLA RIBEIRO CRUZ BARRETO COSTA FERREIRA:04531407504

Relatório Diário de Obra

Contrato Nº:					ATA 001-2025	
Contratante:	PREFEITURA MUNICIPAL DE SANTALUZ			Data OS:	13/10/2025	
Contratada:	GLOBAL MATERIAIS SERVIÇOS E MANUTENÇÃO			PERIODO DE EXECUÇÃO DOS	05/01/2026 à 09/01/2026	
Projeto:	MANUTENÇÃO DO GALPÃO (ANTIGA GARAGEM DO TRIO MUNICIPAL) PARA USO OPERACIONAL			DIAS TRABALHADOS		
		Condições do tempo		segunda(x) terça(x) quarta(x) quinta(x) sexta(x) sábado() domingo()		
		Bom	X		JUSTIFICATIVA DOS DIAS NÃO TRABALHADOS	
		Chuva			Ex: Final de semana, feriado, Paralisação total ou parcial dos serviços.	
MÃO DE OBRA DIRETA	15	EQUIPAMENTOS	0	ATIVIDADES		
AJUDANTE COMUM	5	RETROESCAVADEIRA				
CARPINTEIRO	5	CAÇAMBA		PORTA EM ALUMÍNIO DE ABRIR TIPO VENEZIANA COM GUARNIÇÃO, FIXAÇÃO COM PARAFUSOS - FORNECIMENTO E INSTALAÇÃO. AF_12/2019		
PEDREIRO	5	GERADOR		Portao em tela arame galvanizado n.12 malha 2" e moldura em tubos de aço com duas folhas de abrir, incluso ferragens		
OPERADOR RETROESCAVADEIRA		MARTELETE SDS				
MOTORISTA CAÇAMBA		MINE ESCAVADEIRA COM ROMPEDOR				



Franklin de J. Sena
Engenheiro Civil
CREA 052008919-7

CAMILLA RIBEIRO CRUZ BARRETO COSTA FERREIRA:0453 1407504
Assinado de forma digital por CAMILLA RIBEIRO CRUZ BARRETO COSTA FERREIRA:045314 07504

Relatório Diário de Obra

Contrato N°:				ATA 001-2025	
Contratante:		PREFEITURA MUNICIPAL DE SANTALUZ		Data OS:	
Contratada:		GLOBAL MATERIAIS SERVIÇOS E MANUTENÇÃO		PERIODO DE EXECUÇÃO DOS	
Projeto:		MANUTENÇÃO DO GALPÃO (ANTIGA GARAGEM DO TRIO MUNICIPAL) PARA USO OPERACIONAL		10/01/2026 á 11/01/2026	
		Condições do tempo		DIAS TRABALHADOS	
				segunda() terça() quarta() quinta() sexta() sábado(x) domingo(x)	
		Bom		JUSTIFICATIVA DOS DIAS NÃO TRABALHADOS	
		Chuva		Ex: Final de semana, feriado, Paralisação total ou parcial dos serviços.	
MÃO DE OBRA DIRETA		EQUIPAMENTOS		ATIVIDADES	
0		0		NÃO HOUVE SERVIÇOS	
AJUDANTE COMUM		RETROESCAVADEIRA			
CARPINTEIRO		CAÇAMBA			
PEDREIRO		GERADOR			
OPERADOR RETROESCAVADEIRA		MARTELETE SDS			
MOTORISTA CAÇAMBA		MINE ESCAVADEIRA COM ROMPEDOR			



Franklin de J. Sena
 Engenheiro Civil
 CREA 052008919-7

CAMILLA RIBEIRO
 CRUZ BARRETO COSTA
 FERREIRA:0453140750
 4

Assinado de forma digital por CAMILLA RIBEIRO CRUZ BARRETO COSTA FERREIRA:04531407504

Relatório Diário de Obra

				Contrato Nº:		ATA 001-2025	
Contratante:		PREFEITURA MUNICIPAL DE SANTALUZ		Data OS:		13/10/2025	
Contratada:		GLOBAL MATERIAIS SERVIÇOS E MANUTENÇÃO		PERÍODO DE EXECUÇÃO DOS		12/01/2026 à 16/01/2026	
Projeto:		MANUTENÇÃO DO GALPÃO (ANTIGA GARAGEM DO TRIO MUNICIPAL) PARA USO OPERACIONAL		DIAS TRABALHADOS			
		Condições do tempo		segunda(x) terça(x) quarta(x) quinta(x) sexta(x) sábado() domingo()			
		Bom		X			
		Chuva					
MÃO DE OBRA DIRETA		15		EQUIPAMENTOS		0	
				ATIVIDADES			
AJUDANTE COMUM		5		RETROESCAVADEIRA		APLICAÇÃO DE LONA PLÁSTICA PARA EXECUÇÃO DE PAVIMENTOS DE CONCRETO. AF_04/2022 Fornecedor e instalação de tela aço soldada nervurada CA-60, malha 20x20cm, ferro 3.4mm, painel 2x3m, (0,72kg/m²), Malha Pop Leve Gerdau ou similar Piso em concreto simples despolado, fck = 21 MPa, e = 10 cm - Não inclui formas para juntas de concretagem	
CARPINTEIRO		5		CAÇAMBA			
PEDREIRO		5		GERADOR			
OPERADOR RETROESCAVADEIRA				MARTELETE SDS			
MOTORISTA CAÇAMBA				MINE ESCAVADEIRA COM ROMPEDOR			



Franklin de J. Sena
 Engenheiro Civil
 CREA 052008919-7

CAMILLA RIBEIRO CRUZ BARRETO COSTA FERREIRA:04531 407504
 Assinado de forma digital por CAMILLA RIBEIRO CRUZ BARRETO COSTA FERREIRA:04531407 504

Relatório Diário de Obra

			Contrato Nº:	ATA 001-2025
Contratante:	PREFEITURA MUNICIPAL DE SANTALUZ		Data OS:	13/10/2025
Contratada:	GLOBAL MATERIAIS SERVIÇOS E MANUTENÇÃO		PERÍODO DE EXECUÇÃO DOS	19/01/2026 à 23/01/2026
Projeto:	MANUTENÇÃO DO GALPÃO (ANTIGA GARAGEM DO TRIO MUNICIPAL) PARA USO OPERACIONAL		DIAS TRABALHADOS	
	Condições do tempo		segunda(x) terça(x) quarta(x) quinta(x) sexta(x) sábado() domingo()	
	Bom	X	JUSTIFICATIVA DOS DIAS NÃO TRABALHADOS Ex: Final de semana, feriado, Paralisação total ou parcial dos serviços.	
	Chuva			
MÃO DE OBRA DIRETA	15	EQUIPAMENTOS	0	ATIVIDADES
AJUDANTE COMUM	5	RETROESCAVADEIRA		
CARPINTEIRO	5	CAÇAMBA		APLICAÇÃO DE LONA PLÁSTICA PARA EXECUÇÃO DE PAVIMENTOS DE CONCRETO. AF_04/2022
PEDREIRO	5	GERADOR		Fornecimento e instalação de tela aço soldada nervurada CA-60, malha 20x20cm, ferro 3.4mm, painel 2x3m, (0,72kg/m²), Malha Pop Leve Gerdau ou similar
OPERADOR RETROESCAVADEIRA		MARTELETE SDS		Piso em concreto simples despolado, fck = 21 MPa, e = 10 cm - Não inclui formas para juntas de concretagem
MOTORISTA CAÇAMBA		MINE ESCAVADEIRA COM ROMPEDOR		



 Franklin de J. Sena
 Engenheiro Civil
 CREA 052008919-7

CAMILLA RIBEIRO CRUZ BARRETO COSTA FERREIRA:045 31407504
 Assinado de forma digital por CAMILLA RIBEIRO CRUZ BARRETO COSTA FERREIRA:04531 407504

Relatório Diário de Obra

		Contrato Nº:		ATA 001-2025
Contratante:	PREFEITURA MUNICIPAL DE SANTALUZ	Data OS:		13/10/2025
Contratada:	GLOBAL MATERIAIS SERVIÇOS E MANUTENÇÃO	PERIODO DE EXECUÇÃO DOS		24/01/2026 à 25/01/2026
Projeto:	MANUTENÇÃO DO GALPÃO (ANTIGA GARAGEM DO TRIO MUNICIPAL) PARA USO OPERACIONAL	DIAS TRABALHADOS		
	Condições do tempo	segunda() terça() quarta() quinta() sexta() sábado(x) domingo(x)		
	Bom		JUSTIFICATIVA DOS DIAS NÃO TRABALHADOS	
	Chuva		Ex: Final de semana, feriado, Paralisação total ou parcial dos serviços.	
MÃO DE OBRA DIRETA	0	EQUIPAMENTOS	0	ATIVIDADES
AJUDANTE COMUM		RETROESCAVADEIRA		NÃO HOUVE SERVIÇOS
CARPINTEIRO		CAÇAMBA		
PEDREIRO		GERADOR		
OPERADOR RETROESCAVADEIRA		MARTELETE SDS		
MOTORISTA CAÇAMBA		MINE ESCAVADEIRA COM ROMPEDOR		



Franklin de J. Sena
 Engenheiro Civil
 CREA 052008919-7

CAMILLA RIBEIRO - Assinado de forma
CRUZ BARRETO digital por CAMILLA
COSTA RIBEIRO CRUZ
FERREIRA:0453140 BARRETO COSTA
7504 FERREIRA:0453140750
 4

Relatório Diário de Obra

				Contrato Nº:	ATA 001-2025
Contratante:	PREFEITURA MUNICIPAL DE SANTALUZ	Data OS:	13/10/2025		
Contratada:	GLOBAL MATERIAIS SERVIÇOS E MANUTENÇÃO	PERÍODO DE EXECUÇÃO DOS	26/01/2026 à 30/01/2026		
Projeto:	MANUTENÇÃO DO GALPÃO (ANTIGA GARAGEM DO TRIO MUNICIPAL) PARA USO OPERACIONAL		DIAS TRABALHADOS		
	Condições do tempo		segunda(x) terça(x) quarta(x) quinta(x) sexta(x) sábado() domingo()		
	Bom	X		JUSTIFICATIVA DOS DIAS NÃO TRABALHADOS	
	Chuva			Ex: Final de semana, feriado, Paralisação total ou parcial dos serviços.	
MÃO DE OBRA DIRETA	15	EQUIPAMENTOS	0	ATIVIDADES	
AJUDANTE COMUM	5	RETROESCAVADEIRA		APLICAÇÃO DE LONA PLÁSTICA PARA EXECUÇÃO DE PAVIMENTOS DE CONCRETO. AF_04/2022	
CARPINTEIRO	5	CAÇAMBA		Fornecimento e instalação de tela aço soldada nervurada CA-60, malha 20x20cm, ferro 3.4mm, painel 2x3m, (0,72kg/m²), Malha Pop Leve Gerdau ou similar	
PEDREIRO	5	GERADOR		Piso em concreto simples despolado, fck = 21 MPa, e = 10 cm - Não inclui formas para juntas de concretagem	
OPERADOR RETROESCAVADEIRA		MARTELETE SDS			
MOTORISTA CAÇAMBA		MINE ESCAVADEIRA COM ROMPEDOR			



Franklin de J. Sena
 Engenheiro Civil
 CREA 052008919-7

CAMILLA RIBEIRO CRUZ BARRETO COSTA FERREIRA:0453 1407504
 Assinado de forma digital por CAMILLA RIBEIRO CRUZ BARRETO COSTA FERREIRA:045314 07504

Relatório Diário de Obra

			Contrato Nº:	ATA 001-2025
Contratante:	PREFEITURA MUNICIPAL DE SANTALUZ		Data OS:	13/10/2025
Contratada:	GLOBAL MATERIAIS SERVIÇOS E MANUTENÇÃO		PERÍODO DE EXECUÇÃO DOS	02/02/2026 à 06/02/2026
Projeto:	MANUTENÇÃO DO GALPÃO (ANTIGA GARAGEM DO TRIO MUNICIPAL) PARA USO OPERACIONAL		DIAS TRABALHADOS	
	Condições do tempo		segunda(x) terça(x) quarta(x) quinta(x) sexta(x) sábado() domingo()	
	Bom	X	JUSTIFICATIVA DOS DIAS NÃO TRABALHADOS	
	Chuva		Ex: Final de semana, feriado, Paralisação total ou parcial dos serviços.	
MÃO DE OBRA DIRETA	15	EQUIPAMENTOS	0	ATIVIDADES
AJUDANTE COMUM	5	RETROESCAVADEIRA		Piso em concreto simples desempolidado, fck = 15 MPa, e = 7 cm - Não inclui formas para juntas de concretagem
CARPINTEIRO	5	CAÇAMBA		
PEDREIRO	5	GERADOR		REVESTIMENTO CERÂMICO PARA PISO COM PLACAS TIPO ESMALTADA DE DIMENSÕES 45X45 CM APLICADA EM AMBIENTES DE ÁREA ENTRE 5 M2 E 10 M2. AF_02/2023_PE
OPERADOR RETROESCAVADEIRA		MARTELETE SDS		REVESTIMENTO CERÂMICO PARA PAREDES INTERNAS COM PLACAS TIPO ESMALTADA DE DIMENSÕES 33X45 CM APLICADAS A MEIA ALTURA DAS PAREDES. AF_02/2023_PE
MOTORISTA CAÇAMBA		MINE ESCAVADEIRA COM ROMPEDOR		REASSENTAMENTO DE PEDRAS POLIÉDRICAS, REJUNTAMENTO COM ARGAMASSA, COM REAPROVEITAMENTO DAS PEDRAS POLIÉDRICAS - INCLUSO RETIRADA E COLOCAÇÃO DO MATERIAL. AF_12/2020





Franklin de J. Sena
 Engenheiro Civil
 CREA 052008919-7

CAMILLA
RIBEIRO CRUZ
BARRETO COSTA
FERREIRA:04531
407504

Assinado de forma
 digital por CAMILLA
 RIBEIRO CRUZ
 BARRETO COSTA
 FERREIRA:04531407
 504

Relatório Diário de Obra

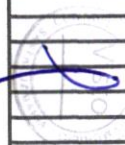
MÃO DE OBRA DIRETA				EQUIPAMENTOS				ATIVIDADES			
AJUDANTE COMUM		RETROESCAVADEIRA		NÃO HOUVE SERVIÇOS							
CARPINTEIRO		CAÇAMBA									
PEDREIRO		GERADOR									
OPERADOR RETROESCAVADEIRA		MARTELETE SDS									
MOTORISTA CAÇAMBA		MINE ESCAVADEIRA COM ROMPEDOR									



Franklin de J. Sena
 Engenheiro Civil
 CREA 052008919-7

CAMILLA RIBEIRO
 CRUZ BARRETO
 COSTA
 FERREIRA:04531407
 504

Assinado de forma digital por CAMILLA RIBEIRO CRUZ BARRETO COSTA FERREIRA:04531407504

Contratante:	PREFEITURA MUNICIPAL DE SANTALUZ	Contrato N°:	ATA 001-2025
Contratada:	GLOBAL MATERIAIS SERVIÇOS E MANUTENÇÃO	Data OS:	13/10/2025
Projeto:	MANUTENÇÃO DO GALPÃO (ANTIGA GARAGEM DO TRIO MUNICIPAL) PARA USO OPERACIONAL	PERIODO DE EXECUÇÃO DOS	07/02/2026 á 08/02/2026

Condições do tempo	DIAS TRABALHADOS
Bom	segunda() terça() quarta() quinta() sexta() sábado(x) domingo(x)
Chuva	

JUSTIFICATIVA DOS DIAS NÃO TRABALHADOS

Ex: Final de semana, feriado, Paralisação total ou parcial dos serviços.

Relatório Diário de Obra

Contratante:	PREFEITURA MUNICIPAL DE SANTALUZ		
Contratada:	GLOBAL MATERIAIS SERVIÇOS E MANUTENÇÃO		
Projeto:	MANUTENÇÃO DO GALPÃO (ANTIGA GARAGEM DO TRIO MUNICIPAL) PARA USO OPERACIONAL		
	Condições do tempo		
		Bom	X
		Chuva	
MÃO DE OBRA DIRETA	15	0	ATIVIDADES
AJUDANTE COMUM CARPINTEIRO	5 5		EQUIPAMENTOS RETROSCAVADEIRA CAÇAMBA
PEDREIRO	5		GERADOR
OPERADOR RETROSCAVADEIRA			MARTELETE SDS
MOTORISTA CAÇAMBA			MINE ESCAVADEIRA COM ROMPEDOR

Contrato Nº: Data OS: PERÍODO DE EXECUÇÃO DOS DIAS TRABALHADOS segunda(x) terça(x) quarta(x) sexta(x) sábado() domingo()	ATA 001-2025 13/10/2025 09/02/2026 à 13/02/2026 JUSTIFICATIVA DOS DIAS NÃO TRABALHADOS Ex.: Final de semana, feriado, Paralisação total ou parcial dos serviços.
---	---

Piso em concreto simples desarmado, fck = 15 MPa, e = 7 cm - Não inclui formas para juntas de concretagem REVESTIMENTO CERÂMICO PARA PISO COM PLACAS TIPO ESMALTADA DE DIMENSÕES 45X45 CM APLICADA EM AMBIENTES DE ÁREA ENTRE 5 M2 E 10 M2. AF_02/2023_PE REVESTIMENTO CERÂMICO PARA PAREDES INTERNAS COM PLACAS TIPO ESMALTADA DE DIMENSÕES 33X45 CM APLICADAS A MEIA ALTURA DAS PAREDES. AF_02/2023_PE REASSENTAMENTO DE PEDRAS POLIÉDRICAS REJUNTAMENTO COM ARGAMASSA, COM REAPROVEITAMENTO DAS PEDRAS POLIÉDRICAS - INCLUSO RETIRADA E COLOCAÇÃO DO MATERIAL. AF_12/2020	CAMILLA RIBEIRO Assinado de forma digital por CAMILLA RIBEIRO CRUZ BARRETO COSTA FERREIRA:045314075 07504 04
---	--

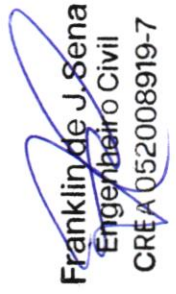
Franklin de J. Sena
 Engenheiro Civil
 CREA 052008919-7



Relatório Diário de Obra

ATA 001-2025		Contrato N°:		
Data OS:		13/10/2025		
PERÍODO DE EXECUÇÃO DOS DIAS TRABALHADOS				
PERÍODO DE EXECUÇÃO DOS DIAS TRABALHADOS segunda() terça() quarta() quinta() sexta() sábado(x) domingo(x)				
JUSTIFICATIVA DOS DIAS NÃO TRABALHADOS				
Ex: Final de semana, feriado, Paralisação total ou parcial dos serviços.				
ATIVIDADES				
EQUIPAMENTOS RETROSCAVADEIRA CAÇAMBA GERADOR MARTELETE SDS MINE ESCAVADEIRA COM ROMPEDOR				
MÃO DE OBRA DIRETA AJUDANTE COMUM CARPINTEIRO PEDREIRO OPERADOR RETROSCAVADEIRA MOTORISTA CAÇAMBA				
0	Bom	0	0	NÃO HOUE SERVIÇOS
0	Chuva			
Condições do tempo				
(Empty space for conditions)				



Franklin de J. Sena
 Engenheiro Civil
 CREA:052008919-7

 Assinado de forma digital por CAMILLA CRUZ BARRETO COSTA
 RIBEIRO CRUZ BARRETO COSTA
 FERREIRA:0453140750
 4
 FERREIRA:04531407504

Relatório Diário de Obra

				Contrato N°:	ATA 001-2025
Contratante:	PREFEITURA MUNICIPAL DE SANTALUZ			Data OS:	13/10/2025
Contratada:	GLOBAL MATERIAIS SERVIÇOS E MANUTENÇÃO			PERÍODO DE EXECUÇÃO DOS	16/02/2026 à 20/02/2026
Projeto:	MANUTENÇÃO DO GALPÃO (ANTIGA GARAGEM DO TRIO MUNICIPAL) PARA USO OPERACIONAL			DIAS TRABALHADOS	
	Condições do tempo			segunda(x) terça(x) quarta(x) quinta(x) sexta(x) sábado() domingo()	
	Bom		X	JUSTIFICATIVA DOS DIAS NÃO TRABALHADOS Ex: Final de semana, feriado, Paralisação total ou parcial dos serviços.	
	Chuva				
MÃO DE OBRA DIRETA	15	EQUIPAMENTOS	0	ATIVIDADES	
AJUDANTE COMUM	5	RETROESCAVADEIRA		Piso em concreto simples desmoldado, fck = 15 MPa, e = 7 cm - Não inclui formas para juntas de concretagem	
CARPINTEIRO	5	CAÇAMBA		REVESTIMENTO CERÂMICO PARA PISO COM PLACAS TIPO ESMALTADA DE DIMENSÕES 45X45 CM APLICADA EM AMBIENTES DE ÁREA ENTRE 5 M2 E 10 M2. AF_02/2023_PE	
PEDREIRO	5	GERADOR		REVESTIMENTO CERÂMICO PARA PAREDES INTERNAS COM PLACAS TIPO ESMALTADA DE DIMENSÕES 33X45 CM APLICADAS A MEIA ALTURA DAS PAREDES. AF_02/2023_PE	
OPERADOR RETROESCAVADEIRA		MARTELETE SDS		REASSENTAMENTO DE PEDRAS POLIÉDRICAS, REJUNTAMENTO COM ARGAMASSA, COM REAPROVEITAMENTO DAS PEDRAS POLIÉDRICAS - INCLUSO RETIRADA E COLOCAÇÃO DO MATERIAL. AF_12/2020	
MOTORISTA CAÇAMBA		MINE ESCAVADEIRA COM ROMPEDOR			

Franklin de J. Sena
 Engenheiro Civil
 CREA 052008919-7

CAMILLA RIBEIRO CRUZ BARRETO COSTA FERREIRA:04531407504
 Assinado de forma digital por CAMILLA RIBEIRO CRUZ BARRETO COSTA FERREIRA:04531407504



Relatório Diário de Obra

ATA 001-2025		Contrato N°:	
13/10/2025		Data OS:	
23/02/2026 à 27/02/2026		PERÍODO DE EXECUÇÃO DOS	
DIAS TRABALHADOS		segunda(x) terça(x) quarta(x) sexta(x) sábado() domingo()	
JUSTIFICATIVA DOS DIAS NÃO TRABALHADOS		Ex: Final de semana, feriado, Paralisação total ou parcial dos serviços.	
ATIVIDADES		ATIVIDADES	
Boim		0	
Chuva		X	
15		EQUIPAMENTOS	
5		RETROSCAVADEIRA	
5		CAÇAMBA	
5		GERADOR	
OPERADOR RETROSCAVADEIRA		MARTELETE SDS	
MOTORISTA CAÇAMBA		MINE ESCAVADEIRA COM ROMPEDOR	
PREPARO DE SUPERFÍCIE COM LIXAMENTO DE PAREDES E TETOS		PINTURA LÁTEX ACRÍLICA PREMIUM, APLICAÇÃO MANUAL EM PAREDES, DUAS DEMÃO. AF_04/2023	
FUNDO SELADOR ACRÍLICO, APLICAÇÃO MANUAL EM PAREDE, UMA DEMÃO. AF_04/2023		APLICAÇÃO MANUAL DE PINTURA COM TINTA LÁTEX ACRÍLICA EM PAREDES, DUAS DEMÃO	

Assinado de forma digital por
CAMILLA RIBEIRO CRUZ
BARRETO COSTA CRUZ BARRETO COSTA
FERREIRA:04531407504
FERREIRA:04531407504

Franklin de J. Sena
Engenheiro Civil
CREA 052008919-7



Relatório Diário de Obra

<p>Contratante: PREFEITURA MUNICIPAL DE SANTALUZ</p> <p>Contratada: GLOBAL MATERIAIS SERVIÇOS E MANUTENÇÃO</p> <p>Projeto: MANUTENÇÃO DO GALPÃO (ANTIGA GARAGEM DO TRIO MUNICIPAL) PARA USO OPERACIONAL</p>		<p>Condições do tempo</p>	
<p>Bom</p>			
<p>Chuva</p>			
<p>0</p> <p>MAO DE OBRA DIRETA AJUDANTE COMUM CARPINTEIRO PEDREIRO OPERADOR RETROSCAVADEIRA MOTORISTA CAÇAMBA</p>	<p>0</p> <p>EQUIPAMENTOS RETROSCAVADEIRA CAÇAMBA GERADOR MARTELETE SDS MINE ESCAVADEIRA COM ROMPEDOR</p>	<p>0</p>	<p>ATIVIDADES</p> <p>NÃO HOUVE SERVIÇOS</p>
<p>JUSTIFICATIVA DOS DIAS NÃO TRABALHADOS Ex: Final de semana, feriado, Paralisação total ou parcial dos serviços.</p>			
<p>ATA 001-2025</p>	<p>Contrato N°:</p>		<p>Data OS: 13/10/2025</p> <p>28/02/2026 à 01/03/2026</p>
<p>PERIODO DE EXECUÇÃO DOS DIAS TRABALHADOS</p>			<p>segunda() terça() quarta() quinta() sexta() sábado(x) domingo(x)</p>
<p>CAMILLA-RIBEIRO Assinado de forma digital por CAMILLA CRUZ BARRETO COSTA FERREIRA:04531407 BARRETO-COSTA 504 FERREIRA:04531407504</p>			



Relatório Diário de Obra

				Contrato N°:	ATA 001-2025
Contratante:	PREFEITURA MUNICIPAL DE SANTALUZ			Data OS:	13/10/2025
Contratada:	GLOBAL MATERIAIS SERVIÇOS E MANUTENÇÃO			PERÍODO DE EXECUÇÃO DOS	02/03/2026 à 06/03/2026
Projeto:	MANUTENÇÃO DO GALPÃO (ANTIGA GARAGEM DO TRIO MUNICIPAL) PARA USO OPERACIONAL				
				DIAS TRABALHADOS	
Condições do tempo				segunda(x) terça(x) quarta(x) quinta(x) sexta(x) sábado() domingo()	
Bom				X	
Chuva					
MÃO DE OBRA DIRETA		15	EQUIPAMENTOS		0
AJUDANTE COMUM	5	RETROESCAVADEIRA	Preparo de superfície com lixamento de paredes e tetos		
CARPINTEIRO	5	CAÇAMBA	PINTURA LÁTEX ACRÍLICA PREMIUM, APLICAÇÃO MANUAL EM PAREDES, DUAS DEMÃOS. AF_04/2023		
PEDREIRO	5	GERADOR	FUNDO SELADOR ACRÍLICO, APLICAÇÃO MANUAL EM PAREDE, UMA DEMÃO. AF_04/2023		
OPERADOR RETROESCAVADEIRA		MARTELETE SDS	APLICAÇÃO MANUAL DE PINTURA COM TINTA LÁTEX ACRÍLICA EM PAREDES, DUAS DEMÃOS		
MOTORISTA CAÇAMBA		MINE ESCAVADEIRA COM ROMPEDOR			



Franklin de J. Sena
 Engenheiro Civil
 CREA 052008919-7

CAMILLA RIBEIRO CRUZ	Assinado de forma digital por CAMILLA RIBEIRO CRUZ
BARRETO COSTA FERREIRA:04531407504	BARRETO COSTA FERREIRA:04531407504

Relatório Diário de Obra

Contrato N.º:		ATA 001-2025	
Data OS:		13/10/2025	
PERÍODO DE EXECUÇÃO DOS		07/03/2026 a 08/03/2026	
DIAS TRABALHADOS			
Condições do tempo			
Contratante:	PREFEITURA MUNICIPAL DE SANTALUZ		
Contratada:	GLOBAL MATERIAIS SERVIÇOS E MANUTENÇÃO		
Projeto:	MANUTENÇÃO DO GALPÃO (ANTIGA GARAGEM DO TRIO MUNICIPAL) PARA USO OPERACIONAL		
Bom		0	
Chuva			
MAO DE OBRA DIRETA	0	EQUIPAMENTOS	0
AJUDANTE COMUM		RETROSCAVADEIRA	
CARPINEIRO		CAÇAMBA	
PEDREIRO		GERADOR	
OPERADOR RETROSCAVADEIRA		MARTELETE SDS	
MOTORISTA CAÇAMBA		MINE ESCAVADEIRA COM ROMPEDOR	

JUSTIFICATIVA DOS DIAS NÃO TRABALHADOS
 Ex: Final de semana, feriado, Paralisação total ou parcial dos serviços.

ATIVIDADES

NÃO HOUVE SERVIÇOS

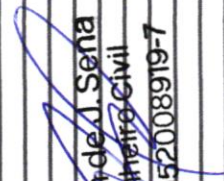
Franklin de J. Sena
 Engenheiro Civil
 CREA-052008919-7

 Assinado de forma
 CAMILLA RIBEIRO CRUZ digital por CAMILLA
 BARRETO COSTA RIBEIRO CRUZ BARRETO
 FERREIRA:04531407504 COSTA
 FERREIRA:04531407504

Relatório Diário de Obra

Relatório Diário de Obra					
			Contrato Nº:	ATA 001-2025	
Contratante:		PREFEITURA MUNICIPAL DE SANTALUZ		Data OS:	13/10/2025
Contratada:		GLOBAL MATERIAIS SERVIÇOS E MANUTENÇÃO		PERÍODO DE EXECUÇÃO DOS	09/03/2026 à 13/03/2026
Projeto:		MANUTENÇÃO DO GALPÃO (ANTIGA GARAGEM DO TRIO MUNICIPAL) PARA USO OPERACIONAL		DIAS TRABALHADOS	
		Condições do tempo		segunda(x) terça(x) quarta(x) quinta(x) sexta(x) sábado() domingo()	
		Bom	X	JUSTIFICATIVA DOS DIAS NÃO TRABALHADOS	
		Chuva		Ex: Final de semana, feriado, Paralisação total ou parcial dos serviços.	
MÃO DE OBRA DIRETA	15	EQUIPAMENTOS	0	ATIVIDADES	
AJUDANTE COMUM	5	RETROESCAVADEIRA			
CARPINTEIRO	5	CAÇAMBA		Preparo de superfície com lixamento de paredes e tetos	
PEDREIRO	5	GERADOR		PINTURA LÁTEX ACRÍLICA PREMIUM, APLICAÇÃO MANUAL EM PAREDES, DUAS DEMÃOS. AF_04/2023	
OPERADOR RETROESCAVADEIRA		MARTELETE SDS		FUNDO SELADOR ACRÍLICO, APLICAÇÃO MANUAL EM PAREDE, UMA DEMÃO. AF_04/2023	
MOTORISTA CAÇAMBA		MINE ESCAVADEIRA COM ROMPEDOR		APLICAÇÃO MANUAL DE PINTURA COM TINTA LÁTEX ACRÍLICA EM PAREDES, DUAS DEMÃOS	



Franklin de J. Sena
 Engenheiro Civil
 CREA 052008919-7

CAMILLA RIBEIRO CRUZ
 BARRETO COSTA
 FERREIRA:04531407504

Assinado de forma digital por CAMILLA RIBEIRO CRUZ BARRETO COSTA FERREIRA:04531407504

Relatório Diário de Obra

Contrato N°:				ATA 001-2025
Contratante:	PREFEITURA MUNICIPAL DE SANTALUZ		Data OS:	13/10/2025
Contratada:	GLOBAL MATERIAIS SERVIÇOS E MANUTENÇÃO		PERÍODO DE EXECUÇÃO DOS	16/03/2026 à 20/03/2026
Projeto:	MANUTENÇÃO DO GALPÃO (ANTIGA GARAGEM DO TRIO MUNICIPAL) PARA USO OPERACIONAL			DIAS TRABALHADOS
	Condições do tempo			segunda(x) terça(x) quarta(x) quinta(x) sexta(x) sábado() domingo()
	Bom	X		JUSTIFICATIVA DOS DIAS NÃO TRABALHADOS
	Chuva			Ex: Final de semana, feriado, Paralisação total ou parcial dos serviços.
MÃO DE OBRA DIRETA	15	EQUIPAMENTOS	0	ATIVIDADES
AJUDANTE COMUM	5	RETROESCAVADEIRA		CABO DE COBRE FLEXÍVEL ISOLADO, 1,5 MM², ANTI-CHAMA 450/750 V, PARA CIRCUITOS TERMINAIS - FORNECIMENTO E INSTALAÇÃO. AF_03/2023
CARPINTEIRO	5	CAÇAMBA		CABO DE COBRE FLEXÍVEL ISOLADO, 2,5 MM², ANTI-CHAMA 0,6/1,0 KV, PARA CIRCUITOS TERMINAIS - FORNECIMENTO E INSTALAÇÃO. AF_03/2023
PEDREIRO	5	GERADOR		CABO DE COBRE FLEXÍVEL ISOLADO, 6 MM², ANTI-CHAMA 450/750 V, PARA CIRCUITOS TERMINAIS - FORNECIMENTO E INSTALAÇÃO. AF_03/2023
OPERADOR RETROESCAVADEIRA		MARTELETE SDS		DISJUNTOR BIPOLAR TIPO DIN, CORRENTE NOMINAL DE 10A - FORNECIMENTO E INSTALAÇÃO. AF_10/2020
MOTORISTA CAÇAMBA		MINE ESCAVADEIRA COM ROMPEDOR		DISJUNTOR BIPOLAR TIPO DIN, CORRENTE NOMINAL DE 16A - FORNECIMENTO E INSTALAÇÃO. AF_10/2020



Franklin de J. Sena
 Engenheiro Civil
 CREA 052008919-7

CAMILLA RIBEIRO
CRUZ BARRETO
COSTA
FERREIRA:045314
07504

Assinado de forma digital por CAMILLA RIBEIRO CRUZ BARRETO COSTA FERREIRA:04531407504

Relatório Diário de Obra

				Contrato Nº:	ATA 001-2025
Contratante:	PREFEITURA MUNICIPAL DE SANTALUZ			Data OS:	13/10/2025
Contratada:	GLOBAL MATERIAIS SERVIÇOS E MANUTENÇÃO			PERIODO DE EXECUÇÃO DOS	21/03/2026 á 22/03/2026
Projeto:	MANUTENÇÃO DO GALPÃO (ANTIGA GARAGEM DO TRIO MUNICIPAL) PARA USO OPERACIONAL			DIAS TRABALHADOS	
Condições do tempo				segunda() terça() quarta() quinta() sexta() sábado(x) domingo(x)	
Bom				JUSTIFICATIVA DOS DIAS NÃO TRABALHADOS Ex: Final de semana, feriado, Paralisação total ou parcial dos serviços.	
Chuva					
MÃO DE OBRA DIRETA	0 <th>EQUIPAMENTOS</th> <td>0<th colspan="2">ATIVIDADES</th></td>	EQUIPAMENTOS	0 <th colspan="2">ATIVIDADES</th>	ATIVIDADES	
AJUDANTE COMUM		RETROESCAVADEIRA		NÃO HOUVE SERVIÇOS	
CARPINTEIRO		CAÇAMBA			
PEDREIRO		GERADOR			
OPERADOR RETROESCAVADEIRA		MARTELETE SDS			
MOTORISTA CAÇAMBA		MINE ESCAVADEIRA COM ROMPEDOR			

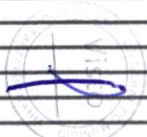

Franklin de J. Sena
Engenheiro Civil
CREA 052008919-7

CAMILLA RIBEIRO
CRUZ BARRETO
COSTA
FERREIRA:0453140
7504

Assinado de forma
digital por CAMILLA
RIBEIRO CRUZ
BARRETO COSTA
FERREIRA:0453140750
4

Relatório Diário de Obra

				Contrato Nº:	ATA 001-2025
Contratante:	PREFEITURA MUNICIPAL DE SANTALUZ			Data OS:	13/10/2025
Contratada:	GLOBAL MATERIAIS SERVIÇOS E MANUTENÇÃO			PERÍODO DE EXECUÇÃO DOS	23/03/2026 à 27/03/2026
Projeto:	MANUTENÇÃO DO GALPÃO (ANTIGA GARAGEM DO TRIO MUNICIPAL) PARA USO OPERACIONAL			DIAS TRABALHADOS	
	Condições do tempo			segunda(x) terça(x) quarta(x) quinta(x) sexta(x) sábado() domingo()	
	Bom		X	JUSTIFICATIVA DOS DIAS NÃO TRABALHADOS	
	Chuva			Ex: Final de semana, feriado, Paralisação total ou parcial dos serviços.	
MÃO DE OBRA DIRETA	15	EQUIPAMENTOS	0	ATIVIDADES	
AJUDANTE COMUM	5	RETROESCAVADEIRA		CABO DE COBRE FLEXÍVEL ISOLADO, 1,5 MM², ANTI-CHAMA 450/750 V, PARA CIRCUITOS TERMINAIS - FORNECIMENTO E INSTALAÇÃO. AF_03/2023	
CARPINTEIRO	5	CAÇAMBA			
PEDREIRO	5	GERADOR		CABO DE COBRE FLEXÍVEL ISOLADO, 2,5 MM², ANTI-CHAMA 0,6/1,0 KV, PARA CIRCUITOS TERMINAIS - FORNECIMENTO E INSTALAÇÃO. AF_03/2023	
OPERADOR RETROESCAVADEIRA		MARTELETE SDS		CABO DE COBRE FLEXÍVEL ISOLADO, 6 MM², ANTI-CHAMA 450/750 V, PARA CIRCUITOS TERMINAIS - FORNECIMENTO E INSTALAÇÃO. AF_03/2023	
MOTORISTA CAÇAMBA		MINE ESCAVADEIRA COM ROMPEDOR		DISJUNTOR BIPOLAR TIPO DIN, CORRENTE NOMINAL DE 10A - FORNECIMENTO E INSTALAÇÃO. AF_10/2020	
				DISJUNTOR BIPOLAR TIPO DIN, CORRENTE NOMINAL DE 16A - FORNECIMENTO E INSTALAÇÃO. AF_10/2020	



Franklin de J. Sena
 Engenheiro Civil
 CREA 052008919-7

CAMILLA
RIBEIRO CRUZ
BARRETO COSTA
FERREIRA:04531
407504

Assinado de forma
 digital por CAMILLA
 RIBEIRO CRUZ
 BARRETO COSTA
 FERREIRA:04531407
 504

Relatório Diário de Obra

		Contrato Nº:		ATA 001-2025		
Contratante:		PREFEITURA MUNICIPAL DE SANTALUZ		Data OS:	13/10/2025	
Contratada:		GLOBAL MATERIAIS SERVIÇOS E MANUTENÇÃO		PERÍODO DE EXECUÇÃO DOS	28/03/2026 à 29/03/2026	
Projeto:		MANUTENÇÃO DO GALPÃO (ANTIGA GARAGEM DO TRIO MUNICIPAL) PARA USO OPERACIONAL		DIAS TRABALHADOS segunda() terça() quarta() quinta() sexta() sábado(x) domingo(x)		
		Condições do tempo			JUSTIFICATIVA DOS DIAS NÃO TRABALHADOS Ex: Final de semana, feriado, Paralisação total ou parcial dos serviços.	
		Bom				
		Chuva				
MÃO DE OBRA DIRETA		0	EQUIPAMENTOS		0	ATIVIDADES
AJUDANTE COMUM			RETROESCAVADEIRA			NÃO HOUVE SERVIÇOS
CARPINTEIRO			CAÇAMBA			
PEDREIRO			GERADOR			
OPERADOR RETROESCAVADEIRA			MARTELETE SDS			
MOTORISTA CAÇAMBA			MINE ESCAVADEIRA COM ROMPEDOR			



Franklin de J. Sena
Engenheiro Civil
CREA 052008919-7

CAMILLA RIBEIRO
CRUZ BARRETO
COSTA
FERREIRA:04531407
504

Assinado de forma digital por CAMILLA RIBEIRO CRUZ BARRETO COSTA
FERREIRA:04531407504

Relatório Diário de Obra

Contrato Nº:			ATA 001-2025		
Contratante:	PREFEITURA MUNICIPAL DE SANTALUZ			Data OS:	13/10/2025
Contratada:	GLOBAL MATERIAIS SERVIÇOS E MANUTENÇÃO			PERÍODO DE EXECUÇÃO DOS	30/03/2026 à 02/04/2026
Projeto:	MANUTENÇÃO DO GALPÃO (ANTIGA GARAGEM DO TRIO MUNICIPAL) PARA USO OPERACIONAL			DIAS TRABALHADOS	
Condições do tempo				segunda(x) terça(x) quarta(x) quinta(x) sexta() sábado() domingo()	
Bom				X	
Chuva				JUSTIFICATIVA DOS DIAS NÃO TRABALHADOS	
				Ex: Final de semana, feriado, Paralisação total ou parcial dos serviços.	
MÃO DE OBRA DIRETA	15	EQUIPAMENTOS	0	ATIVIDADES	
AJUDANTE COMUM	5	RETROESCAVADEIRA		ELETRODUTO FLEXÍVEL CORRUGADO REFORÇADO, PVC, DN 25 MM (3/4"), PARA CIRCUITOS TERMINAIS, INSTALADO EM FORRO - FORNECIMENTO E INSTALAÇÃO. AF_03/2023	
CARPINTEIRO	5	CAÇAMBA		INTERRUPTOR SIMPLES (2 MÓDULOS), 10A/250V, INCLUINDO SUPORTE E PLACA - FORNECIMENTO E INSTALAÇÃO. AF_03/2023	
PEDREIRO	5	GERADOR		Quadro de distribuição de embutir, sem barramento, em resina termoplástica, para até 12 disjuntores padrão europeu (linha branca), exclusive disjuntores	
OPERADOR RETROESCAVADEIRA		MARTELETE SDS		LÂMPADA COMPACTA FLUORESCENTE DE 15 W, BASE E27 - FORNECIMENTO E INSTALAÇÃO. AF_02/2020	
MOTORISTA CAÇAMBA		MINE ESCAVADEIRA COM ROMPEDOR		INTERRUPTOR SIMPLES (1 MÓDULO), 10A/250V, INCLUINDO SUPORTE E PLACA - FORNECIMENTO E INSTALAÇÃO. AF_03/2023	
				TOMADA MÉDIA DE EMBUTIR (1 MÓDULO), 2P+T 10 A, INCLUINDO SUPORTE E PLACA - FORNECIMENTO E INSTALAÇÃO. AF_03/2023	
				TOMADA BAIXA DE EMBUTIR (1 MÓDULO), 2P+T 10 A, INCLUINDO SUPORTE E PLACA - FORNECIMENTO E INSTALAÇÃO. AF_03/2023	

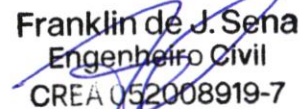

Franklin de J. Sena
 Engenheiro Civil
 CREA 052008919-7

CAMILLA RIBEIRO CRUZ BARRETO COSTA FERREIRA:04531407504	Assinado de forma digital por CAMILLA RIBEIRO CRUZ BARRETO COSTA FERREIRA:04531407504
--	---

Relatório Diário de Obra

Contratante:				Contrato N°:		ATA 001-2025	
Contratada:				Data OS:		13/10/2025	
Projeto:				PERÍODO DE EXECUÇÃO DOS		03/04/2026	
Condições do tempo				DIAS TRABALHADOS			
				segunda() terça() quarta() quinta() sexta(x) sábado() domingo()			
				JUSTIFICATIVA DOS DIAS NÃO TRABALHADOS			
				Ex: Final de semana, feriado, Paralisação total ou parcial dos serviços.			
MÃO DE OBRA DIRETA				EQUIPAMENTOS		ATIVIDADES	
15		0					
AJUDANTE COMUM		RETROESCAVADEIRA					
5		CAÇAMBA		SEM SERVIÇOS			
CARPINTEIRO							
5		GERADOR					
PEDREIRO		MARTELETE SDS					
5		MINE ESCAVADEIRA COM ROMPEDOR					
OPERADOR RETROESCAVADEIRA							
MOTORISTA CAÇAMBA							



Franklin de J. Sena
 Engenheiro Civil
 CREA 052008919-7

CAMILLA
RIBEIRO CRUZ
BARRETO COSTA
FERREIRA:04531
407504

Assinado de forma digital por CAMILLA RIBEIRO CRUZ BARRETO COSTA
 FERREIRA:04531407504

Relatório Diário de Obra

Contrato N°:			ATA 001-2025				
Contratante:	PREFEITURA MUNICIPAL DE SANTALUZ			Data OS:	13/10/2025		
Contratada:	GLOBAL MATERIAIS SERVIÇOS E MANUTENÇÃO			PERIODO DE EXECUÇÃO DOS	04/04/2026 á 05/04/2026		
Projeto:	MANUTENÇÃO DO GALPÃO (ANTIGA GARAGEM DO TRIO MUNICIPAL) PARA USO OPERACIONAL			<p>DIAS TRABALHADOS</p> <p>segunda() terça() quarta() quinta() sexta() sábado(x) domingo(x)</p> <p>JUSTIFICATIVA DOS DIAS NÃO TRABALHADOS</p> <p>Ex: Final de semana, feriado, Paralisação total ou parcial dos serviços.</p>			
Condições do tempo							
	Bom						
	Chuva						
MÃO DE OBRA DIRETA	0	EQUIPAMENTOS	0	ATIVIDADES			
AJUDANTE COMUM		RETROESCAVADEIRA		NÃO HOUVE SERVIÇOS			
CARPINTEIRO		CAÇAMBA					
PEDREIRO		GERADOR					
OPERADOR RETROESCAVADEIRA		MARTELETE SDS					
MOTORISTA CAÇAMBA		MINE ESCAVADEIRA COM ROMPEDOR					

Franklin de J. Sena
 Engenheiro Civil
 CREA 052008919-7

CAMILLA RIBEIRO
CRUZ BARRETO
 COSTA
 FERREIRA:045314075
 04

Assinado de forma digital por CAMILLA RIBEIRO CRUZ BARRETO COSTA
 FERREIRA:04531407504



Relatório Diário de Obra

			Contrato Nº:	ATA 001-2025
Contratante:	PREFEITURA MUNICIPAL DE SANTALUZ	Data OS:	13/10/2025	
Contratada:	GLOBAL MATERIAIS SERVIÇOS E MANUTENÇÃO	PERÍODO DE EXECUÇÃO DOS	06/04/2026 à 10/04/2026	
Projeto:	MANUTENÇÃO DO GALPÃO (ANTIGA GARAGEM DO TRIO MUNICIPAL) PARA USO OPERACIONAL			DIAS TRABALHADOS
	Condições do tempo			segunda(x) terça(x) quarta(x) quinta(x) sexta(x) sábado() domingo()
	Bom	X		JUSTIFICATIVA DOS DIAS NÃO TRABALHADOS Ex: Final de semana, feriado, Paralisação total ou parcial dos serviços.
	Chuva			
MÃO DE OBRA DIRETA	15	EQUIPAMENTOS	0	ATIVIDADES
AJUDANTE COMUM	5	RETROESCAVADEIRA		
CARPINTEIRO	5	CAÇAMBA		RALO SIFONADO, PVC, DN 100 X 40 MM, JUNTA SOLDÁVEL, FORNECIDO E INSTALADO EM RAMAL DE DESCARGA OU EM RAMAL DE ESGOTO SANITÁRIO. AF_08/2022
PEDREIRO	5	GERADOR		TUBO, PVC OCRE, JUNTA ELÁSTICA, DN 100 MM, PARA COLETOR PREDIAL DE ESGOTO. AF_06/2022
OPERADOR RETROESCAVADEIRA		MARTELETE SDS		TUBO PVC, SERIE NORMAL, ESGOTO PREDIAL, DN 40 MM, FORNECIDO E INSTALADO EM RAMAL DE DESCARGA OU RAMAL DE ESGOTO SANITÁRIO. AF_08/2022
MOTORISTA CAÇAMBA		MINE ESCAVADEIRA COM ROMPEDOR		SIFÃO DO TIPO FLEXÍVEL EM PVC 1 X 1,1/2 - FORNECIMENTO E INSTALAÇÃO. AF_01/2020
				GRELHA DE FERRO FUNDIDO SIMPLES COM REQUADRO, 150 X 1000 MM, ASSENTADA COM ARGAMASSA 1 : 3 CIMENTO: AREIA - FORNECIMENTO E INSTALAÇÃO. AF_05/2025
				Calha de piso em perfil metálico tipo "U" de 3"
				CAIXA D'ÁGUA EM POLIÉSTER REFORÇADO COM FIBRA DE VIDRO, 5000 LITROS - FORNECIMENTO E INSTALAÇÃO. AF_06/2021



Franklin de J. Sena
 Engenheiro Civil
 CREA 052008919-7

CAMILLA RIBEIRO CRUZ BARRETO COSTA FERREIRA:04531 407504	Assinado de forma digital por CAMILLA RIBEIRO CRUZ BARRETO COSTA FERREIRA:04531407504
---	---

Relatório Diário de Obra

			Contrato Nº:		ATA 001-2025
Contratante:	PREFEITURA MUNICIPAL DE SANTALUZ			Data OS:	13/10/2025
Contratada:	GLOBAL MATERIAIS SERVIÇOS E MANUTENÇÃO			PERIODO DE EXECUÇÃO DOS	11/04/2026 á 12/04/2026
Projeto:	MANUTENÇÃO DO GALPÃO (ANTIGA GARAGEM DO TRIO MUNICIPAL) PARA USO OPERACIONAL			DIAS TRABALHADOS segunda() terça() quarta() quinta() sexta() sábado(x) domingo(x)	
	Condições do tempo			JUSTIFICATIVA DOS DIAS NÃO TRABALHADOS Ex: Final de semana, feriado, Paralisação total ou parcial dos serviços.	
		Bom			
	Chuva				
MÃO DE OBRA DIRETA	0	EQUIPAMENTOS	0	ATIVIDADES	
AJUDANTE COMUM		RETROESCAVADEIRA		NÃO HOUVE SERVIÇOS	
CARPINTEIRO		CAÇAMBA			
PEDREIRO		GERADOR			
OPERADOR RETROESCAVADEIRA		MARTELETE SDS			
MOTORISTA CAÇAMBA		MINE ESCAVADEIRA COM ROMPEDOR			



Franklin de J. Sena
Engenheiro Civil
CREA 052008919-7

CAMILLA RIBEIRO
CRUZ BARRETO
COSTA
FERREIRA:0453140
7504

Assinado de forma digital por CAMILLA RIBEIRO CRUZ BARRETO COSTA FERREIRA:04531407504

Relatório Diário de Obra

ATA 001-2025			Contrato N°:	ATA 001-2025
PREFEITURA MUNICIPAL DE SANTALUZ			Data OS:	13/10/2025
GLOBAL MATERIAIS SERVIÇOS E MANUTENÇÃO			PERÍODO DE EXECUÇÃO DOS	
MANUTENÇÃO DO GALPÃO (ANTIGA GARAGEM DO TRIO MUNICIPAL) PARA USO OPERACIONAL			DIAS TRABALHADOS	
			segunda(x) terça(x) quarta(x) sexta(x) sábado() domingo()	
			JUSTIFICATIVA DOS DIAS NÃO TRABALHADOS	
			Ex: Final de semana, feriado, Paralisação total ou parcial dos serviços.	
Condições do tempo			ATIVIDADES	
X	Bom			
	Chuva			
MÃO DE OBRA DIRETA	15	EQUIPAMENTOS	0	
AJUDANTE COMUM	5	RETROSCAVADEIRA		VASO SANITÁRIO SIFONADO COM CAIXA ACOPLADA LOUÇA BRANCA - FORNECIMENTO E INSTALAÇÃO. AF_01/2020
CARPINTEIRO	5	CAÇAMBA		LAVATÓRIO LOUÇA BRANCA COM COLUNA, 44 X 35,5" CM, PADRÃO POPULAR - FORNECIMENTO E INSTALAÇÃO. AF_01/2020
PEDREIRO	5	GERADOR		Tomelira para lavatório com acionamento cotovelo
OPERADOR RETROSCAVADEIRA		MARTELETE SDS		ENGATE FLEXÍVEL EM PLÁSTICO BRANCO, 1/2" X 40CM - FORNECIMENTO E INSTALAÇÃO. AF_01/2020
MOTORISTA CAÇAMBA		MINE ESCAVADEIRA COM ROMPEDOR		REGISTRO DE PRESSÃO BRUTO, LATÃO, ROSCÁVEL, 1/2" - FORNECIMENTO E INSTALAÇÃO. AF_08/2021
				REGISTRO DE GAVETA BRUTO, LATÃO, ROSCÁVEL, 2" - FORNECIMENTO E INSTALAÇÃO. AF_08/2021
				Limpeza geral

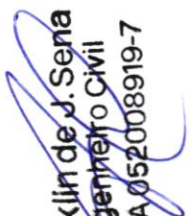
Franklin de J. Sena
 Engenheiro Civil
 CREA 052008919-7

CAMILLA RIBEIRO
CRUZ BARRETO
COSTA
FERREIRA:045314
07504

Assinado de forma digital por CAMILLA RIBEIRO CRUZ BARRETO COSTA FERREIRA:04531407504



Relatório Diário de Obra

				Contrato Nº:	ATA 001-2025
Contratante:	PREFEITURA MUNICIPAL DE SANTALUZ			Data OS:	13/10/2025
Contratada:	GLOBAL MATERIAIS SERVIÇOS E MANUTENÇÃO			PERÍODO DE EXECUÇÃO DOS	27/04/2026 à 30/04/2026
Projeto:	MANUTENÇÃO DO GALPÃO (ANTIGA GARAGEM DO TRIO MUNICIPAL) PARA USO OPERACIONAL			DIAS TRABALHADOS	
	Condições do tempo			segunda(x) terça(x) quarta(x) quinta(x) sexta() sábado() domingo()	
	Bom		X	JUSTIFICATIVA DOS DIAS NÃO TRABALHADOS	
	Chuva			Ex: Final de semana, feriado, Paralisação total ou parcial dos serviços.	
MÃO DE OBRA DIRETA	15	EQUIPAMENTOS	0	ATIVIDADES	
AJUDANTE COMUM	5	RETROESCAVADEIRA		VASO SANITÁRIO SIFONADO COM CAIXA ACOPLADA LOUÇA BRANCA - FORNECIMENTO E INSTALAÇÃO. AF_01/2020	
CARPINTEIRO	5	CAÇAMBA		LAVATÓRIO LOUÇA BRANCA COM COLUNA, *44 X 35,5* CM, PADRÃO POPULAR - FORNECIMENTO E INSTALAÇÃO. AF_01/2020	
PEDREIRO	5	GERADOR		Torneira para lavatorio com acionamento cotovelo	
OPERADOR RETROESCAVADEIRA		MARTELETE SDS		ENGATE FLEXÍVEL EM PLÁSTICO BRANCO, 1/2" X 40CM - FORNECIMENTO E INSTALAÇÃO. AF_01/2020	
MOTORISTA CAÇAMBA		MINE ESCAVADEIRA COM ROMPEDOR		REGISTRO DE PRESSÃO BRUTO, LATÃO, ROSCÁVEL, 1/2" - FORNECIMENTO E INSTALAÇÃO. AF_08/2021	
				REGISTRO DE GAVETA BRUTO, LATÃO, ROSCÁVEL, 2" - FORNECIMENTO E INSTALAÇÃO. AF_08/2021	
				Limpeza geral	



Franklin de J. Sena
 Engenheiro Civil
 CREA 052008919-7

CAMILLA RIBEIRO CRUZ BARRETO COSTA FERREIRA:04531407504
 Assinado de forma digital por CAMILLA RIBEIRO CRUZ BARRETO COSTA FERREIRA:04531407504



**GLOBAL
CONSTRUÇÕES**

RELATÓRIO FOTOGRÁFICO



PREFEITURA MUNICIPAL DE SANTALUZ-BA
SECRETARIA DE INFRAESTRUTURA

PREGÃO ELETRÔNICO 003-2025	ORDEM DE SERVIÇO: 059-2025	CONTRATANTE: Prefeitura Municipal de Santaluz-Ba CNPJ/MF nº13.807.870/0001-19	OBJETO: MANUTENÇÃO DO GALPÃO (ANTIGA GARAGEM DO TRIO MUNICIPAL) PARA USO OPERACIONAL
ATA 001-2025	INÍCIO DA OBRA 13/10/2025	CONTRATADA: GLOBAL CNPJ/MF nº 23.694.541/001-62	
BOLETIM DE MEDIÇÃO: BM-02	DATA DA MEDIÇÃO: 01/04/2026 À 30/04/2026		

ANDAMENTO GERAL DA OBRA

1



DESCRIÇÃO

Portão em tela arame galvanizado n. 12 malha 2" e moldura em tubos de aço com duas folhas de abrir, incluso ferragens

2



DESCRIÇÃO

REASSENTAMENTO DE PEDRAS POLIÉDRICAS, REJUNTAMENTO COM ARGAMASSA, COM REAPROVEITAMENTO DAS PEDRAS POLIÉDRICAS - INCLUSO RETIRADA E COLOCAÇÃO DO MATERIAL. AF_12/2020

3

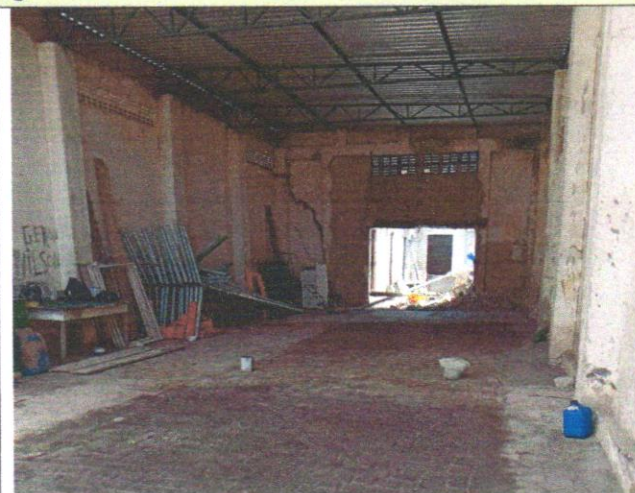

DESCRIÇÃO

REASSENTAMENTO DE PEDRAS POLIÉDRICAS, REJUNTAMENTO COM ARGAMASSA, COM REAPROVEITAMENTO DAS PEDRAS POLIÉDRICAS - INCLUSO RETIRADA E COLOCAÇÃO DO MATERIAL. AF_12/2020

4



DESCRIÇÃO

REASSENTAMENTO DE PEDRAS POLIÉDRICAS, REJUNTAMENTO COM ARGAMASSA, COM REAPROVEITAMENTO DAS PEDRAS POLIÉDRICAS - INCLUSO RETIRADA E COLOCAÇÃO DO MATERIAL. AF_12/2020

CAMILLA RIBEIRO
CRUZ BARRETO
COSTA
FERREIRA:04531407
504

Assinado de forma
digital por CAMILLA
RIBEIRO CRUZ BARRETO
COSTA
FERREIRA:04531407504

Franklin de J. Sena
Engenheiro Civil
CREA 052008919-7





**GLOBAL
CONSTRUÇÕES**

RELATÓRIO FOTOGRÁFICO



PREFEITURA MUNICIPAL DE SANTALUZ-BA
SECRETARIA DE INFRAESTRUTURA

PREGÃO ELETRÔNICO 003-2025	ORDEM DE SERVIÇO: 059-2025	CONTRATANTE: Prefeitura Municipal de Santaluz-Ba CNPJ/MF nº13.807.870/0001-19	OBJETO: MANUTENÇÃO DO GALPÃO (ANTIGA GARAGEM DO TRIO MUNICIPAL) PARA USO OPERACIONAL
ATA 001-2025	INÍCIO DA OBRA 13/10/2025	CONTRATADA: GLOBAL CNPJ/MF nº 23.694.541/001-62	
BOLETIM DE MEDIÇÃO: BM-02	DATA DA MEDIÇÃO: 01/04/2026 À 30/04/2026		

5



DESCRIÇÃO

REASSENTAMENTO DE PEDRAS POLIÉDRICAS, REJUNTAMENTO COM ARGAMASSA, COM REAPROVEITAMENTO DAS PEDRAS POLIÉDRICAS - INCLUSO RETIRADA E COLOCAÇÃO DO MATERIAL. AF_12/2020

6

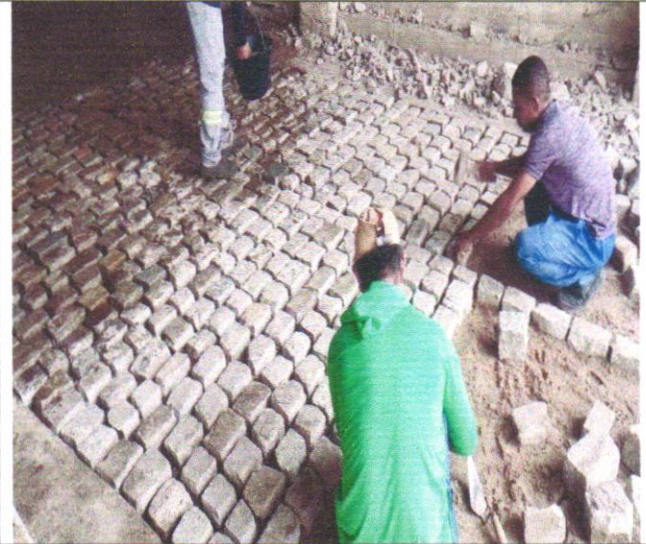

DESCRIÇÃO

REASSENTAMENTO DE PEDRAS POLIÉDRICAS, REJUNTAMENTO COM ARGAMASSA, COM REAPROVEITAMENTO DAS PEDRAS POLIÉDRICAS - INCLUSO RETIRADA E COLOCAÇÃO DO MATERIAL. AF_12/2020

7



DESCRIÇÃO

REASSENTAMENTO DE PEDRAS POLIÉDRICAS, REJUNTAMENTO COM ARGAMASSA, COM REAPROVEITAMENTO DAS PEDRAS POLIÉDRICAS - INCLUSO RETIRADA E COLOCAÇÃO DO MATERIAL. AF_12/2020

8



DESCRIÇÃO

REASSENTAMENTO DE PEDRAS POLIÉDRICAS, REJUNTAMENTO COM ARGAMASSA, COM REAPROVEITAMENTO DAS PEDRAS POLIÉDRICAS - INCLUSO RETIRADA E COLOCAÇÃO DO MATERIAL. AF_12/2020



Franklin de J. Sena
Engenheiro Civil
CREA 052008919-7

CAMILLA
RIBEIRO CRUZ
BARRETO COSTA
FERREIRA:04531
407504

Assinado de forma
digital por CAMILLA
RIBEIRO CRUZ
BARRETO COSTA
FERREIRA:04531407
504



**GLOBAL
CONSTRUÇÕES**

RELATÓRIO FOTOGRÁFICO



PREFEITURA MUNICIPAL DE SANTALUZ-BA
SECRETARIA DE INFRAESTRUTURA

PREGÃO ELETRÔNICO 003-2025	ORDEM DE SERVIÇO: 059-2025	CONTRATANTE: Prefeitura Municipal de Santaluz-Ba CNPJ/MF nº13.807.870/0001-19	OBJETO: MANUTENÇÃO DO GALPÃO (ANTIGA GARAGEM DO TRIO MUNICIPAL) PARA USO OPERACIONAL
ATA 001-2025	INÍCIO DA OBRA 13/10/2025	CONTRATADA: GLOBAL CNPJ/MF nº 23.694.541/001-62	
BOLETIM DE MEDIÇÃO: BM-02	DATA DA MEDIÇÃO: 01/04/2026 A 30/04/2026		

9 **10**

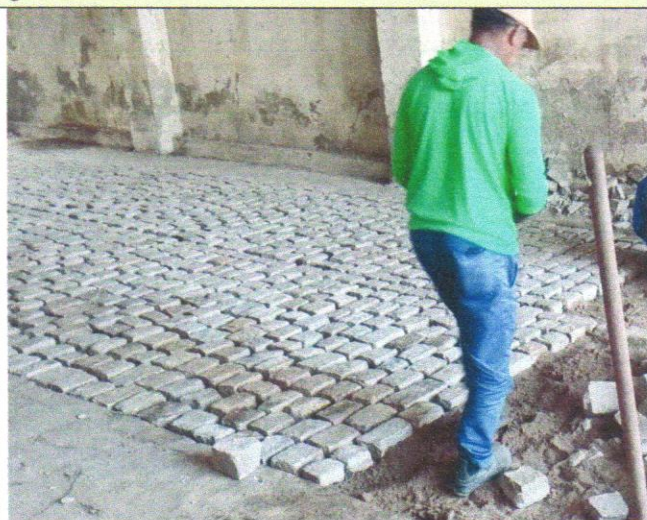

DESCRIÇÃO

REASSENTAMENTO DE PEDRAS POLIÉDRICAS, REJUNTAMENTO COM ARGAMASSA, COM REAPROVEITAMENTO DAS PEDRAS POLIÉDRICAS - INCLUSO RETIRADA E COLOCAÇÃO DO MATERIAL. AF_12/2020

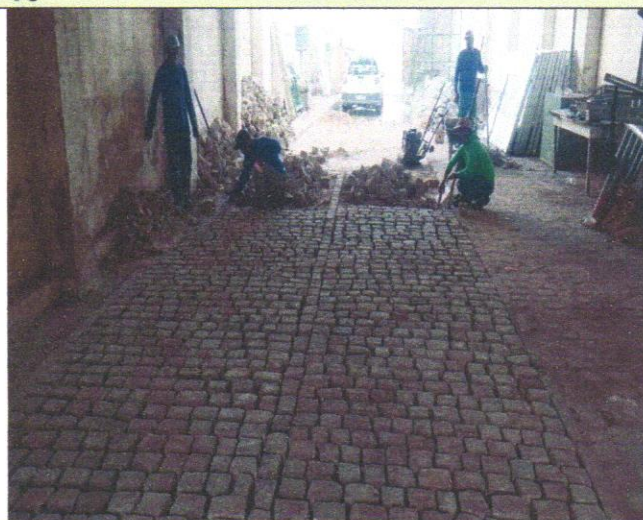

DESCRIÇÃO

REASSENTAMENTO DE PEDRAS POLIÉDRICAS, REJUNTAMENTO COM ARGAMASSA, COM REAPROVEITAMENTO DAS PEDRAS POLIÉDRICAS - INCLUSO RETIRADA E COLOCAÇÃO DO MATERIAL. AF_12/2020

11 **12**

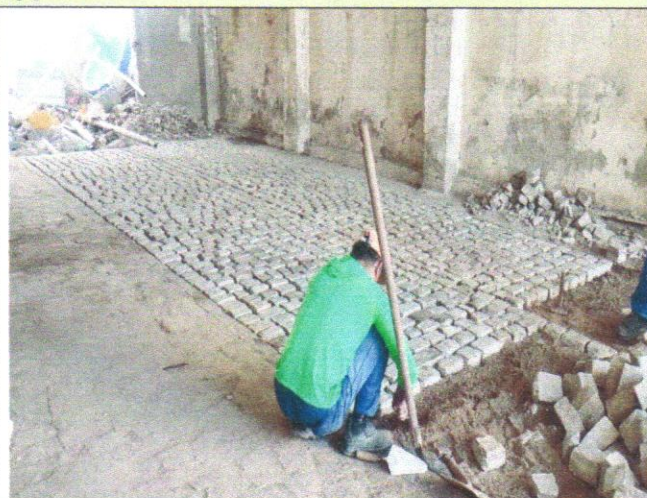

DESCRIÇÃO

REASSENTAMENTO DE PEDRAS POLIÉDRICAS, REJUNTAMENTO COM ARGAMASSA, COM REAPROVEITAMENTO DAS PEDRAS POLIÉDRICAS - INCLUSO RETIRADA E COLOCAÇÃO DO MATERIAL. AF_12/2020

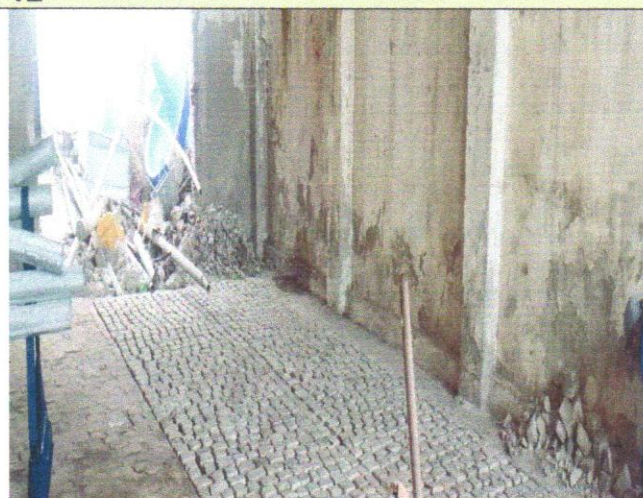

DESCRIÇÃO

REASSENTAMENTO DE PEDRAS POLIÉDRICAS, REJUNTAMENTO COM ARGAMASSA, COM REAPROVEITAMENTO DAS PEDRAS POLIÉDRICAS - INCLUSO RETIRADA E COLOCAÇÃO DO MATERIAL. AF_12/2020



Franklin de J. Sena
Engenheiro Civil
CREA 052008919-7

CAMILLA RIBEIRO CRUZ BARRETO COSTA
Assinado de forma digital por CAMILLA RIBEIRO CRUZ BARRETO COSTA
FERREIRA:04531407504 FERREIRA:04531407504



**GLOBAL
CONSTRUÇÕES**

RELATÓRIO FOTOGRÁFICO



PREFEITURA MUNICIPAL DE SANTALUZ-BA
SECRETARIA DE INFRAESTRUTURA

PREGÃO ELETRÔNICO 003-2025	ORDEM DE SERVIÇO: 059-2025	CONTRATANTE: Prefeitura Municipal de Santaluz-Ba CNPJ/MF nº13.807.870/0001-19	OBJETO: MANUTENÇÃO DO GALPÃO (ANTIGA GARAGEM DO TRIO MUNICIPAL) PARA USO OPERACIONAL
ATA 001-2025	INÍCIO DA OBRA 13/10/2025	CONTRATADA: GLOBAL CNPJ/MF nº 23.694.541/001-62	
BOLETIM DE MEDIÇÃO: BM-02	DATA DA MEDIÇÃO: 01/04/2026 À 30/04/2026		

13



DESCRIÇÃO

Portão em tela arame galvanizado n.12 malha 2" e moldura em tubos de aço com duas folhas de abrir, incluso ferragens

14



DESCRIÇÃO

REASSENTAMENTO DE PEDRAS POLIÉDRICAS, REJUNTAMENTO COM ARGAMASSA, COM REAPROVEITAMENTO DAS PEDRAS POLIÉDRICAS - INCLUSO RETIRADA E COLOCAÇÃO DO MATERIAL. AF_12/2020

15



DESCRIÇÃO

REASSENTAMENTO DE PEDRAS POLIÉDRICAS, REJUNTAMENTO COM ARGAMASSA, COM REAPROVEITAMENTO DAS PEDRAS POLIÉDRICAS - INCLUSO RETIRADA E COLOCAÇÃO DO MATERIAL. AF_12/2020

16



DESCRIÇÃO

PINTURA LÁTEX ACRÍLICA PREMIUM, APLICAÇÃO MANUAL EM PAREDES, DUAS DEMÃOS. AF_04/2023

17

18

Franklin de J. Sena
Engenheiro Civil
CREA 052008919-7

CAMILLA
RIBEIRO CRUZ
BARRETO COSTA
FERREIRA:04531
407504

Assinado de forma digital por CAMILLA RIBEIRO CRUZ BARRETO COSTA FERREIRA:04531407504



**GLOBAL
CONSTRUÇÕES**

RELATÓRIO FOTOGRÁFICO



PREFEITURA MUNICIPAL DE SANTALUZ-BA
SECRETARIA DE INFRAESTRUTURA

PREGÃO ELETRÔNICO 003-2025	ORDEM DE SERVIÇO: 059-2025	CONTRATANTE: Prefeitura Municipal de Santaluz-Ba CNPJ/MF nº13.807.870/0001-19	OBJETO: MANUTENÇÃO DO GALPÃO (ANTIGA GARAGEM DO TRIO MUNICIPAL) PARA USO OPERACIONAL
ATA 001-2025	INÍCIO DA OBRA 13/10/2025	CONTRATADA: GLOBAL CNPJ/MF nº 23.694.541/001-62	
BOLETIM DE MEDIÇÃO: BM-02	DATA DA MEDIÇÃO: 01/04/2026 À 30/04/2026		



DESCRIÇÃO

REASSENTAMENTO DE PEDRAS POLIÉDRICAS, REJUNTAMENTO COM ARGAMASSA, COM REAPROVEITAMENTO DAS PEDRAS POLIÉDRICAS - INCLUSO RETIRADA E COLOCAÇÃO DO MATERIAL. AF_12/2020



DESCRIÇÃO

PINTURA LÁTEX ACRÍLICA PREMIUM, APLICAÇÃO MANUAL EM PAREDES, DUAS DEMAOS. AF_04/2023

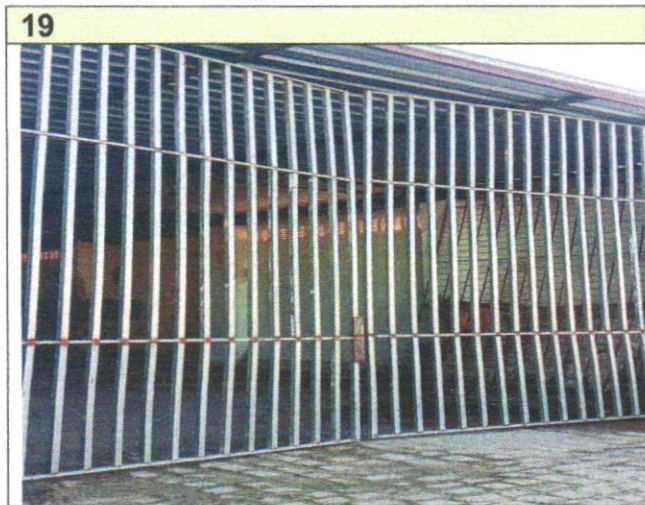

DESCRIÇÃO

Portao em tela arame galvanizado n.12 malha 2" e moldura em tubos de aço com duas folhas de abrir, incluso ferragens



DESCRIÇÃO

Portao em tela arame galvanizado n.12 malha 2" e moldura em tubos de aço com duas folhas de abrir, incluso ferragens

21

22

Franklin de J. Sena
Engenheiro Civil
CREA 052008919-7



CAMILLA RIBEIRO CRUZ BARRETO COSTA FERREIRA:045 31407504
Assinado de forma digital por CAMILLA RIBEIRO CRUZ BARRETO COSTA FERREIRA:04531 407504



PREFEITURA MUNICIPAL DE LAURO DE FREITAS

CNPJ: 13.927.819/0001-40

Secretaria da Fazenda
Coordenação Tributária

CERTIDÃO CONJUNTA NEGATIVA DE DÉBITOS MUNICIPAIS E DA DÍVIDA ATIVA DO MUNICÍPIO CADASTRO MOBILIÁRIO

Certidão passada em cumprimento ao despacho do (a) Sr (ª) Diretor (a) do Departamento de Receita e Arrecadação, datada em 22/04/2026, sob processo de nº .

Certificamos para os devidos fins de direito, que até a presente data a Pessoa Física / Jurídica GLOBAL CONSTRUÇÕES SERVIÇOS E MANUTENÇÕES LTDA, inscrita no CPF/MF ou CNPJ/MF sob o nº. 23694541000162, encontra-se quite com os tributos municipais referentes à inscrição municipal nº. 10045273.

Fica ressalvado o direito de a Fazenda Municipal cobrar e inscrever em Dívida Ativa, quaisquer débitos que venham a ser apurados posteriormente, conforme estabelece o art. 301, §1º, da Lei nº. 1.572/2015 do Código Tributário e de Rendas do Município de Lauro de Freitas.

Certidão Emitida via WEB

Nada mais para constar, em firmeza de que eu, , lavrei a presente em 22/04/2026 08:49:03, a qual vai assinada e conferida por mim, encerrada e subscrita pelo Diretor do Departamento de Receita e Arrecadação.

Código de Controle: 616571000074628520260422

Emitida via Internet, às 08:49:00 hs, do dia 22/04/2026

Validade: 90 dias.

OBSERVAÇÃO:

- A aceitação desta certidão está condicionada à verificação de sua autenticidade na internet, no endereço: <http://sefaz.laurodefreitas.ba.gov.br>;
- Qualquer rasura ou emenda invalidará este documento.





Certidão Negativa de Débitos Tributários

(Emitida para os efeitos dos arts. 113 e 114 da Lei 3.956 de 11 de dezembro de 1981 - Código Tributário do Estado da Bahia)

Certidão Nº: 20261826118

RAZÃO SOCIAL	
GLOBAL CONSTRUÇÕES SERVIÇOS E MANUTENÇÕES LT	
INSCRIÇÃO ESTADUAL	CNPJ
128.887.871 - BAIXADO	23.694.541/0001-62

Fica certificado que não constam, até a presente data, pendências de responsabilidade da pessoa física ou jurídica acima identificada, relativas aos tributos administrados por esta Secretaria.

Esta certidão engloba todos os seus estabelecimentos quanto à inexistência de débitos, inclusive os inscritos na Dívida Ativa, de competência da Procuradoria Geral do Estado, ressalvado o direito da Fazenda Pública do Estado da Bahia cobrar quaisquer débitos que vierem a ser apurados posteriormente.

Emitida em 22/04/2026, conforme Portaria nº 918/99, sendo válida por 60 dias, contados a partir da data de sua emissão.

**AUTENTICIDADE DESTE DOCUMENTO PODE SER COMPROVADA NAS INSPETORIAS FAZENDÁRIA
OU VIA INTERNET, NO ENDEREÇO <http://www.sefaz.ba.gov.br>**

Válida com a apresentação conjunta do cartão original de inscrição no CPF ou no CNPJ da
Secretaria da Receita Federal do Ministério da Fazenda.





MINISTÉRIO DA FAZENDA
Secretaria da Receita Federal do Brasil
Procuradoria-Geral da Fazenda Nacional

**CERTIDÃO POSITIVA COM EFEITOS DE NEGATIVA DE DÉBITOS RELATIVOS AOS TRIBUTOS
FEDERAIS E À DÍVIDA ATIVA DA UNIÃO**

Nome: GLOBAL CONSTRUCOES SERVICOS E MANUTENCOES LTDA
CNPJ: 23.694.541/0001-62

Ressalvado o direito de a Fazenda Nacional cobrar e inscrever quaisquer dívidas de responsabilidade do sujeito passivo acima identificado que vierem a ser apuradas, é certificado que:

1. constam débitos administrados pela Secretaria da Receita Federal do Brasil (RFB) com exigibilidade suspensa nos termos do art. 151 da Lei nº 5.172, de 25 de outubro de 1966 - Código Tributário Nacional (CTN), ou objeto de decisão judicial que determina sua desconsideração para fins de certificação da regularidade fiscal, ou ainda não vencidos; e
2. não constam inscrições em Dívida Ativa da União (DAU) na Procuradoria-Geral da Fazenda Nacional (PGFN).

Conforme disposto nos arts. 205 e 206 do CTN, este documento tem os mesmos efeitos da certidão negativa.

Esta certidão é válida para o estabelecimento matriz e suas filiais e, no caso de ente federativo, para todos os órgãos e fundos públicos da administração direta a ele vinculados. Refere-se à situação do sujeito passivo no âmbito da RFB e da PGFN e abrange inclusive as contribuições sociais previstas nas alíneas 'a' a 'd' do parágrafo único do art. 11 da Lei nº 8.212, de 24 de julho de 1991.

A aceitação desta certidão está condicionada à verificação de sua autenticidade na Internet, nos endereços <<http://rfb.gov.br>> ou <<http://www.pgfn.gov.br>>.

Certidão emitida gratuitamente com base na Portaria Conjunta RFB/PGFN nº 1.751, de 2/10/2014.
Emitida às 14:27:36 do dia 24/01/2026 <hora e data de Brasília>.
Válida até 23/07/2026.

Código de controle da certidão: **E796.D5D2.F7C2.5F95**
Qualquer rasura ou emenda invalidará este documento.



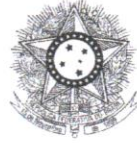

PODER JUDICIÁRIO
JUSTIÇA DO TRABALHO

CERTIDÃO NEGATIVA DE DÉBITOS TRABALHISTAS

CNPJ: 23.694.541/0001-62

Certidão n°: 5584410/2026

Expedição: 27/01/2026, às 15:44:47

Validade: 26/07/2026 - 180 (cento e oitenta) dias, contados da data de sua expedição.

Certifica-se que o CNPJ sob o n° **23.694.541/0001-62**, **NÃO CONSTA** como inadimplente no Banco Nacional de Devedores Trabalhistas.

Certidão emitida com base nos arts. 642-A e 883-A da Consolidação das Leis do Trabalho, acrescentados pelas Leis ns.º 12.440/2011 e 13.467/2017, e no Ato 01/2022 da CGJT, de 21 de janeiro de 2022. Os dados constantes desta Certidão são de responsabilidade dos Tribunais do Trabalho.

Certidão expedida sem indicação do nome/razão social, tendo em vista que o CPF/CNPJ consultado não figura na última versão da base de dados da Receita Federal do Brasil - RFB enviada ao Tribunal Superior do Trabalho - TST. Para saber a situação desse CPF/CNPJ, consulte o sítio da RFB (www.receita.fazenda.gov.br).

No caso de pessoa jurídica, a Certidão atesta a empresa em relação a todos os seus estabelecimentos, agências ou filiais.

A aceitação desta certidão condiciona-se à verificação de sua autenticidade no portal do Tribunal Superior do Trabalho na Internet (<http://www.tst.jus.br>).

Certidão emitida gratuitamente.

INFORMAÇÃO IMPORTANTE

Do Banco Nacional de Devedores Trabalhistas constam os dados necessários à identificação das pessoas naturais e jurídicas inadimplentes perante a Justiça do Trabalho quanto às obrigações estabelecidas em sentença condenatória transitada em julgado ou em acordos judiciais trabalhistas, inclusive no concernente aos recolhimentos previdenciários, a honorários, a custas, a emolumentos ou a recolhimentos determinados em lei; ou decorrentes de execução de acordos firmados perante o Ministério Público do Trabalho, Comissão de Conciliação Prévia ou demais títulos que, por disposição legal, contiver força executiva.



Voltar

Imprimir



Certificado de Regularidade do FGTS - CRF

Inscrição: 23.694.541/0001-62

Razão

GLOBAL CONSTRUCOES SERVICOS E MANUTENCOES LTDA

Social:

Endereço:

AV SANTOS DUMONT 1883 ANDAR 3 / CENTRO / LAURO DE FREITAS / BA
/ 42702-400

A Caixa Econômica Federal, no uso da atribuição que lhe confere o Art. 7, da Lei 8.036, de 11 de maio de 1990, certifica que, nesta data, a empresa acima identificada encontra-se em situação regular perante o Fundo de Garantia do Tempo de Serviço - FGTS.

O presente Certificado não servirá de prova contra cobrança de quaisquer débitos referentes a contribuições e/ou encargos devidos, decorrentes das obrigações com o FGTS.

Validade: 19/04/2026 a 18/05/2026

Certificação Número: 2026041904402530992711

Informação obtida em 22/04/2026 08:43:19

A utilização deste Certificado para os fins previstos em Lei esta condicionada a verificação de autenticidade no site da Caixa:
www.caixa.gov.br



MINISTÉRIO DA FAZENDA
SECRETARIA ESPECIAL DA RECEITA FEDERAL DO BRASIL
Recibo de Entrega da Declaração de Débitos e Créditos Tributários Federais - DCTFWeb

CNPJ/CPF	23.694.541/0001-62
Nome	GLOBAL CONSTRUCOES SERVICOS E MANUTENCOES LTDA
Período de apuração	03/2026
Declaração Retificadora	Sim
Identificação da apuração de débitos	39822590112 / eSocial 149487430 / Reinf CP

Totalização dos tributos apurados no período

Tributos	Débitos Apurados	Saldo a Pagar
Contribuição Previdenciária Segurados	R\$ 44.952,20	R\$ 0,00
Contribuição Previdenciária Patronal	R\$ 96.858,56	R\$ 0,00
Contribuição para Outras Entidades e Fundos	R\$ 9.171,69	R\$ 0,00
Contribuições Diversas	R\$ 0,00	R\$ 0,00
COFINS	R\$ 0,00	R\$ 0,00
COSIRF	R\$ 0,00	R\$ 0,00
CPSS	R\$ 0,00	R\$ 0,00
CSLL	R\$ 0,00	R\$ 0,00
CSRF	R\$ 0,00	R\$ 0,00
IOF	R\$ 0,00	R\$ 0,00
IPI	R\$ 0,00	R\$ 0,00
IRPJ	R\$ 0,00	R\$ 0,00
IRRF	R\$ 0,00	R\$ 0,00
PIS	R\$ 0,00	R\$ 0,00
RET/Pagamento Unificado	R\$ 0,00	R\$ 0,00
TOTAL	R\$ 150.982,45	R\$ 0,00

O presente Recibo de Entrega da DCTFWeb contém a transcrição da Ficha Resumo da referida declaração, que constitui confissão de dívida, de forma irrevogável, dos tributos declarados. Fica o declarante ciente de que os tributos declarados na DCTFWeb e não pagos serão enviados para inscrição em Dívida Ativa da União, conforme o disposto no parágrafo 2º do artigo 5º do Decreto-Lei nº 2.124, de 13 de junho de 1984, combinado com a Portaria MF nº 118, de 28 de junho de 1984, estando o declarante sujeito ainda a:

- 1) Sobre os tributos não pagos ou não recolhidos nos prazos legais incidirão multa e juros de mora, nos termos do art. 61 da Lei nº 9.430, de 27 de dezembro de 1996, combinado com o art. 35 da Lei nº 8.212, de 24 de julho de 1991;
- 2) inclusão no Cadastro Informativo de Créditos não Quitados do Setor Público Federal (CADIN), impedindo operações de crédito com recursos públicos, a concessão de incentivos fiscais e financeiros e a celebração de convênios e similares que envolvam desembolso de recursos públicos e respectivos aditamentos (Lei nº 10.522, de 19 de julho de 2002);
- 3) encaminhamento ao Ministério Público Federal de Representação Fiscal para Fins Penais nos casos que, em tese, tenha ocorrido crime contra a ordem tributária ou contra a previdência social, por deixar de recolher, no prazo legal, valor de tributo ou de contribuição social, descontado ou cobrado, na qualidade de sujeito passivo de obrigação e que deveria recolher aos cofres públicos (Lei nº 8.137, de 27 de dezembro de 1990 e Código Penal).

No caso de falta de apresentação ou de apresentação de declaração com incorreções ou omissões, o contribuinte ficará sujeito às multas previstas no artigo 32-A da Lei nº 8.212, de 1991, e no art. 7º da Lei nº 10.426, de 24 de abril de 2002.

Não surtirão efeitos as retificações de informações prestadas na DCTFWeb que pretendam excluir ou reduzir débitos:

- enviados para inscrição em Dívida Ativa da União, sejam eles saldos a pagar ou valores apurados em procedimento de auditoria interna;
- incluídos em parcelamento deferido;
- que tenham sido objeto de declaração de compensação não passível de retificação ou cancelamento.

Também não surtirão efeitos as retificações de débitos de tributos em relação aos quais o sujeito passivo tenha sido objeto de procedimento fiscal e/ou nos casos em que a apresentação da declaração ocorra após o prazo decadencial.

Dados do Representante da Pessoa Jurídica

Nome	IVAN RODRIGO FERREIRA DE ALMEIDA
CPF	039.200.175-60
Telefone	-



DCTFWeb recebida via Internet pelo Agente Receptor SERPRO em	16/04/2026 16:34:39
Nº do recibo de entrega	0000050000469727389
DCTFWeb transmitida com assinatura de certificado digital por	23.694.541/0001-62



**MINISTÉRIO DA FAZENDA
SECRETARIA ESPECIAL DA RECEITA FEDERAL DO BRASIL
RELATÓRIO DA DECLARAÇÃO COMPLETA - DCTFWeb**

Nome do Contribuinte	GLOBAL CONSTRUCOES SERVICOS E MANUTENCOES LTDA	CNPJ	23.694.541/0001-62
Período apuração	03/2026	Número do Recibo	50000469727389
Data/Hora da Transmissão	16/04/2026 16:34:39	Identificação da Apuração de Débitos	39822590112 / eSocial 149487430 / Reinf CP

Dados Iniciais

Classificação Tributária	99-Pessoas Jurídicas em Geral
Número do Recibo da Declaração Retificada	50000466076142
Missão Diplomática ou Repartição Consular	0 - Sem acordo
Ausência de Fatos Geradores	Não

Endereço

Logradouro	SANTOS DUMONT	Número	1883
Complemento	ANDAR 3 SALA 305	Bairro/Distrito	CENTRO
Município	LAURO DE FREITAS	UF	BA
CEP	42702400	Telefone	7197002129
Correio Eletrônico	RODRIGO_DDD91@HOTMAIL.COM		

Dados do Representante do Contribuinte e do Responsável pelo Preenchimento

Representante	IVAN RODRIGO FERREIRA DE ALMEIDA	CPF	03920017560
Telefone	00000000		
Correio Eletrônico	-		
Responsável pelo Preenchimento	-		
CPF	-	CRC	-
UF	-	Telefone	-
Correio Eletrônico	-		

Débito Apurado e Crédito Vinculado

Código da Receita	1082-01	Descrição	CP SEGURADOS - EMPREGADOS/AVULSO
Período Apuração Débito	03/2026		
Débito Apurado	12.976,24		
Deduções	Salário Família: 992,84 Retenção Lei 9711/98: 11.983,40		
Saldo a Pagar	0,00		

Débito Apurado e Crédito Vinculado

Código da Receita	1099-01	Descrição	CP SEGURADOS - CONTRIBUINTES INDIVIDUAIS - 11%
Período Apuração Débito	03/2026		
Débito Apurado	31.975,96		
Deduções	Retenção Lei 9711/98: 31.975,96		
Saldo a Pagar	0,00		

Débito Apurado e Crédito Vinculado

Código da Receita	1138-01	Descrição	CP PATRONAL - EMPREGADOS/AVULSOS
Período Apuração Débito	03/2026		
Débito Apurado	20.094,15		
Deduções	Retenção Lei 9711/98: 20.094,15		
Saldo a Pagar	0,00		



Débito Apurado e Crédito Vinculado

Código da Receita	1138-01	Descrição	CP PATRONAL - EMPREGADOS/AVULSOS
CNO	90.026.11943/71	CNPJ Prest/Incorp /SCP	-
Período Apuração Débito	03/2026		
Débito Apurado	3.430,24		
Deduções	Retenção Lei 9711/98: 3.430,24		
Saldo a Pagar	0,00		

Débito Apurado e Crédito Vinculado

Código da Receita	1138-01	Descrição	CP PATRONAL - EMPREGADOS/AVULSOS
CNO	90.026.77565/75	CNPJ Prest/Incorp /SCP	-
Período Apuração Débito	03/2026		
Débito Apurado	3.041,95		
Deduções	Retenção Lei 9711/98: 3.041,95		
Saldo a Pagar	0,00		

Débito Apurado e Crédito Vinculado

Código da Receita	1138-01	Descrição	CP PATRONAL - EMPREGADOS/AVULSOS
CNO	90.027.17652/73	CNPJ Prest/Incorp /SCP	-
Período Apuração Débito	03/2026		
Débito Apurado	1.854,17		
Deduções	Retenção Lei 9711/98: 1.854,17		
Saldo a Pagar	0,00		

Débito Apurado e Crédito Vinculado

Código da Receita	1138-01	Descrição	CP PATRONAL - EMPREGADOS/AVULSOS
CNO	90.027.48639/78	CNPJ Prest/Incorp /SCP	-
Período Apuração Débito	03/2026		
Débito Apurado	1.441,62		
Deduções	Retenção Lei 9711/98: 1.441,62		
Saldo a Pagar	0,00		

Débito Apurado e Crédito Vinculado

Código da Receita	1138-01	Descrição	CP PATRONAL - EMPREGADOS/AVULSOS
CNO	90.028.01297/71	CNPJ Prest/Incorp /SCP	-
Período Apuração Débito	03/2026		
Débito Apurado	1.764,93		
Deduções	Retenção Lei 9711/98: 1.764,93		
Saldo a Pagar	0,00		

Débito Apurado e Crédito Vinculado

Código da Receita	1138-04	Descrição	CP PATRONAL - CONTRIBUINTES INDIVIDUAIS
Período Apuração Débito	03/2026		
Débito Apurado	58.138,68		
Deduções	Retenção Lei 9711/98: 58.138,68		
Saldo a Pagar	0,00		



Débito Apurado e Crédito Vinculado

Código da Receita	1646-01	Descrição	CP PATRONAL - GILRAT AJUSTADO
Período Apuração Débito	03/2026		
Débito Apurado	4.506,41		
Deduções	Retenção Lei 9711/98: 4.506,41		
Saldo a Pagar	0,00		

Débito Apurado e Crédito Vinculado

Código da Receita	1646-01	Descrição	CP PATRONAL - GILRAT AJUSTADO
CNO	90.026.11943/71	CNPJ Prest/Incorp /SCP	-
Período Apuração Débito	03/2026		
Débito Apurado	769,28		
Deduções	Retenção Lei 9711/98: 769,28		
Saldo a Pagar	0,00		

Débito Apurado e Crédito Vinculado

Código da Receita	1646-01	Descrição	CP PATRONAL - GILRAT AJUSTADO
CNO	90.026.77565/75	CNPJ Prest/Incorp /SCP	-
Período Apuração Débito	03/2026		
Débito Apurado	682,20		
Deduções	Retenção Lei 9711/98: 682,20		
Saldo a Pagar	0,00		

Débito Apurado e Crédito Vinculado

Código da Receita	1646-01	Descrição	CP PATRONAL - GILRAT AJUSTADO
CNO	90.027.17652/73	CNPJ Prest/Incorp /SCP	-
Período Apuração Débito	03/2026		
Débito Apurado	415,82		
Deduções	Retenção Lei 9711/98: 415,82		
Saldo a Pagar	0,00		

Débito Apurado e Crédito Vinculado

Código da Receita	1646-01	Descrição	CP PATRONAL - GILRAT AJUSTADO
CNO	90.027.48639/78	CNPJ Prest/Incorp /SCP	-
Período Apuração Débito	03/2026		
Débito Apurado	323,30		
Deduções	Retenção Lei 9711/98: 323,30		
Saldo a Pagar	0,00		

Débito Apurado e Crédito Vinculado

Código da Receita	1646-01	Descrição	CP PATRONAL - GILRAT AJUSTADO
CNO	90.028.01297/71	CNPJ Prest/Incorp /SCP	-
Período Apuração Débito	03/2026		
Débito Apurado	395,81		
Deduções	Retenção Lei 9711/98: 395,81		
Saldo a Pagar	0,00		



Débito Apurado e Crédito Vinculado

Código da Receita	1170-01	Descrição	CP TERCEIROS - SALÁRIO EDUCAÇÃO
Período Apuração Débito	03/2026		
Débito Apurado	2.511,76		
Deduções	Retenção Lei 9711/98: 2.511,76		
Saldo a Pagar	0,00		

Débito Apurado e Crédito Vinculado

Código da Receita	1170-01	Descrição	CP TERCEIROS - SALÁRIO EDUCAÇÃO
CNO	90.026.11943/71	CNPJ Prest/Incorp /SCP	-
Período Apuração Débito	03/2026		
Débito Apurado	428,78		
Deduções	Retenção Lei 9711/98: 428,78		
Saldo a Pagar	0,00		

Débito Apurado e Crédito Vinculado

Código da Receita	1170-01	Descrição	CP TERCEIROS - SALÁRIO EDUCAÇÃO
CNO	90.026.77565/75	CNPJ Prest/Incorp /SCP	-
Período Apuração Débito	03/2026		
Débito Apurado	380,24		
Deduções	Retenção Lei 9711/98: 380,24		
Saldo a Pagar	0,00		

Débito Apurado e Crédito Vinculado

Código da Receita	1170-01	Descrição	CP TERCEIROS - SALÁRIO EDUCAÇÃO
CNO	90.027.17652/73	CNPJ Prest/Incorp /SCP	-
Período Apuração Débito	03/2026		
Débito Apurado	231,77		
Deduções	Retenção Lei 9711/98: 231,77		
Saldo a Pagar	0,00		

Débito Apurado e Crédito Vinculado

Código da Receita	1170-01	Descrição	CP TERCEIROS - SALÁRIO EDUCAÇÃO
CNO	90.027.48639/78	CNPJ Prest/Incorp /SCP	-
Período Apuração Débito	03/2026		
Débito Apurado	180,20		
Deduções	Retenção Lei 9711/98: 180,20		
Saldo a Pagar	0,00		

Débito Apurado e Crédito Vinculado

Código da Receita	1170-01	Descrição	CP TERCEIROS - SALÁRIO EDUCAÇÃO
CNO	90.028.01297/71	CNPJ Prest/Incorp /SCP	-
Período Apuração Débito	03/2026		
Débito Apurado	220,61		
Deduções	Retenção Lei 9711/98: 220,61		
Saldo a Pagar	0,00		



Débito Apurado e Crédito Vinculado

Código da Receita	1176-01	Descrição	CP TERCEIROS - INCRA
Período Apuração Débito	03/2026		
Débito Apurado	200,94		
Deduções	Retenção Lei 9711/98: 200,94		
Saldo a Pagar	0,00		

Débito Apurado e Crédito Vinculado

Código da Receita	1176-01	Descrição	CP TERCEIROS - INCRA
CNO	90.026.11943/71	CNPJ Prest/Incorp /SCP	-
Período Apuração Débito	03/2026		
Débito Apurado	34,30		
Deduções	Retenção Lei 9711/98: 34,30		
Saldo a Pagar	0,00		

Débito Apurado e Crédito Vinculado

Código da Receita	1176-01	Descrição	CP TERCEIROS - INCRA
CNO	90.026.77565/75	CNPJ Prest/Incorp /SCP	-
Período Apuração Débito	03/2026		
Débito Apurado	30,41		
Deduções	Retenção Lei 9711/98: 30,41		
Saldo a Pagar	0,00		

Débito Apurado e Crédito Vinculado

Código da Receita	1176-01	Descrição	CP TERCEIROS - INCRA
CNO	90.027.17652/73	CNPJ Prest/Incorp /SCP	-
Período Apuração Débito	03/2026		
Débito Apurado	18,54		
Deduções	Retenção Lei 9711/98: 18,54		
Saldo a Pagar	0,00		

Débito Apurado e Crédito Vinculado

Código da Receita	1176-01	Descrição	CP TERCEIROS - INCRA
CNO	90.027.48639/78	CNPJ Prest/Incorp /SCP	-
Período Apuração Débito	03/2026		
Débito Apurado	14,41		
Deduções	Retenção Lei 9711/98: 14,41		
Saldo a Pagar	0,00		

Débito Apurado e Crédito Vinculado

Código da Receita	1176-01	Descrição	CP TERCEIROS - INCRA
CNO	90.028.01297/71	CNPJ Prest/Incorp /SCP	-
Período Apuração Débito	03/2026		
Débito Apurado	17,64		
Deduções	Retenção Lei 9711/98: 17,64		
Saldo a Pagar	0,00		



Débito Apurado e Crédito Vinculado

Código da Receita	1181-01	Descrição	CP TERCEIROS - SENAI
Período Apuração Débito	03/2026		
Débito Apurado	1.004,70		
Deduções	Retenção Lei 9711/98: 1.004,70		
Saldo a Pagar	0,00		

Débito Apurado e Crédito Vinculado

Código da Receita	1181-01	Descrição	CP TERCEIROS - SENAI
CNO	90.026.11943/71	CNPJ Prest/Incorp /SCP	-
Período Apuração Débito	03/2026		
Débito Apurado	171,51		
Deduções	Retenção Lei 9711/98: 171,51		
Saldo a Pagar	0,00		

Débito Apurado e Crédito Vinculado

Código da Receita	1181-01	Descrição	CP TERCEIROS - SENAI
CNO	90.026.77565/75	CNPJ Prest/Incorp /SCP	-
Período Apuração Débito	03/2026		
Débito Apurado	152,09		
Deduções	Retenção Lei 9711/98: 152,09		
Saldo a Pagar	0,00		

Débito Apurado e Crédito Vinculado

Código da Receita	1181-01	Descrição	CP TERCEIROS - SENAI
CNO	90.027.17652/73	CNPJ Prest/Incorp /SCP	-
Período Apuração Débito	03/2026		
Débito Apurado	92,70		
Deduções	Retenção Lei 9711/98: 92,70		
Saldo a Pagar	0,00		

Débito Apurado e Crédito Vinculado

Código da Receita	1181-01	Descrição	CP TERCEIROS - SENAI
CNO	90.027.48639/78	CNPJ Prest/Incorp /SCP	-
Período Apuração Débito	03/2026		
Débito Apurado	72,08		
Deduções	Retenção Lei 9711/98: 72,08		
Saldo a Pagar	0,00		

Débito Apurado e Crédito Vinculado

Código da Receita	1181-01	Descrição	CP TERCEIROS - SENAI
CNO	90.028.01297/71	CNPJ Prest/Incorp /SCP	-
Período Apuração Débito	03/2026		
Débito Apurado	88,24		
Deduções	Retenção Lei 9711/98: 88,24		
Saldo a Pagar	0,00		



Débito Apurado e Crédito Vinculado

Código da Receita	1184-01	Descrição	CP TERCEIROS - SESI
Período Apuração Débito	03/2026		
Débito Apurado	1.507,06		
Deduções	Retenção Lei 9711/98: 1.507,06		
Saldo a Pagar	0,00		

Débito Apurado e Crédito Vinculado

Código da Receita	1184-01	Descrição	CP TERCEIROS - SESI
CNO	90.026.11943/71	CNPJ Prest/Incorp /SCP	-
Período Apuração Débito	03/2026		
Débito Apurado	257,26		
Deduções	Retenção Lei 9711/98: 257,26		
Saldo a Pagar	0,00		

Débito Apurado e Crédito Vinculado

Código da Receita	1184-01	Descrição	CP TERCEIROS - SESI
CNO	90.026.77565/75	CNPJ Prest/Incorp /SCP	-
Período Apuração Débito	03/2026		
Débito Apurado	228,14		
Deduções	Retenção Lei 9711/98: 228,14		
Saldo a Pagar	0,00		

Débito Apurado e Crédito Vinculado

Código da Receita	1184-01	Descrição	CP TERCEIROS - SESI
CNO	90.027.17652/73	CNPJ Prest/Incorp /SCP	-
Período Apuração Débito	03/2026		
Débito Apurado	139,06		
Deduções	Retenção Lei 9711/98: 139,06		
Saldo a Pagar	0,00		

Débito Apurado e Crédito Vinculado

Código da Receita	1184-01	Descrição	CP TERCEIROS - SESI
CNO	90.027.48639/78	CNPJ Prest/Incorp /SCP	-
Período Apuração Débito	03/2026		
Débito Apurado	108,12		
Deduções	Retenção Lei 9711/98: 108,12		
Saldo a Pagar	0,00		

Débito Apurado e Crédito Vinculado

Código da Receita	1184-01	Descrição	CP TERCEIROS - SESI
CNO	90.028.01297/71	CNPJ Prest/Incorp /SCP	-
Período Apuração Débito	03/2026		
Débito Apurado	132,36		
Deduções	Retenção Lei 9711/98: 132,36		
Saldo a Pagar	0,00		



Débito Apurado e Crédito Vinculado

Código da Receita	1200-01	Descrição	CP TERCEIROS - SEBRAE
Período Apuração Débito	03/2026		
Débito Apurado	602,82		
Deduções	Retenção Lei 9711/98: 602,82		
Saldo a Pagar	0,00		

Débito Apurado e Crédito Vinculado

Código da Receita	1200-01	Descrição	CP TERCEIROS - SEBRAE
CNO	90.026.11943/71	CNPJ Prest/Incorp /SCP	-
Período Apuração Débito	03/2026		
Débito Apurado	102,90		
Deduções	Retenção Lei 9711/98: 102,90		
Saldo a Pagar	0,00		

Débito Apurado e Crédito Vinculado

Código da Receita	1200-01	Descrição	CP TERCEIROS - SEBRAE
CNO	90.026.77565/75	CNPJ Prest/Incorp /SCP	-
Período Apuração Débito	03/2026		
Débito Apurado	91,25		
Deduções	Retenção Lei 9711/98: 91,25		
Saldo a Pagar	0,00		

Débito Apurado e Crédito Vinculado

Código da Receita	1200-01	Descrição	CP TERCEIROS - SEBRAE
CNO	90.027.17652/73	CNPJ Prest/Incorp /SCP	-
Período Apuração Débito	03/2026		
Débito Apurado	55,62		
Deduções	Retenção Lei 9711/98: 55,62		
Saldo a Pagar	0,00		

Débito Apurado e Crédito Vinculado

Código da Receita	1200-01	Descrição	CP TERCEIROS - SEBRAE
CNO	90.027.48639/78	CNPJ Prest/Incorp /SCP	-
Período Apuração Débito	03/2026		
Débito Apurado	43,24		
Deduções	Retenção Lei 9711/98: 43,24		
Saldo a Pagar	0,00		

Débito Apurado e Crédito Vinculado

Código da Receita	1200-01	Descrição	CP TERCEIROS - SEBRAE
CNO	90.028.01297/71	CNPJ Prest/Incorp /SCP	-
Período Apuração Débito	03/2026		
Débito Apurado	52,94		
Deduções	Retenção Lei 9711/98: 52,94		
Saldo a Pagar	0,00		



Detalhe da Guia Emitida

Empregador: 23.694.541 **Nome Empregador:** GLOBAL CONSTRUÇOES SERVICOS E MANUTENCOES LTDA **Qtd. Trabalhadores FGTS:** 20 **Origem:** Gestão de Guias
Vencimento da Guia: 20/04/2026 **Total Parcelado:** 0,00 **Total da Guia (FGTS + Consignado):** 4.496,71
Número da Guia: 0126040831190308-6 **Data Emissão:** 08/04/2026 15:45:56 (Brasília) **Emitida por:** 23.694.541/0001-62 - GLOBAL CONSTRUÇOES

Relação de Trabalhadores

Comp. Apuração		Comp. Referência	Nome Trabalhador	Matrícula	CPF	Categoria	Vencimento	Tipo Depósito	Base Remuneração Total	Valor FGTS na Guia	Juros	Atualiz. Monetária	Multa	Total
03/2026			AMARILDO SANTOS PEREIRA	983	396.774.945-20	101	20/04/2026	Mensal	4.365,68	349,25	0,00	0,00	0,00	349,25
03/2026			CLEBSON SANTOS DE JESUS	989	101.106.925-35	101	20/04/2026	Mensal	1.601,45	128,11	0,00	0,00	0,00	128,11
03/2026			UELITON DOS SANTOS SILVA	992	025.020.195-08	101	20/04/2026	Mensal	3.839,50	307,16	0,00	0,00	0,00	307,16
Total do Tomador								Sem Tomador	9.806,63	784,52	0,00	0,00	0,00	784,52
Total do Estabelecimento								23.694.541/0001-62	9.806,63	784,52	0,00	0,00	0,00	784,52
Total FGTS									47.779,56	3.822,27	0,00	0,00	0,00	3.822,27



Detalhe da Guia Emitida

Empregador: 23.694.541 **Nome Empregador:** GLOBAL CONSTRUCOES SERVICOS E MANUTENCOES LTDA **Qtd. Trabalhadores FGTS:** 20 **Origem:** Gestão de Guias
Vencimento da Guia: 20/04/2026 **Total Parcelado:** 0,00 **Total da Guia (FGTS + Consignado):** 4.496,71
Número da Guia: 0126040831190308-6 **Data Emissão:** 08/04/2026 15:45:56 (Brasília) **Emitida por:** 23.694.541/0001-62 - GLOBAL CONSTRUCOES

Relação de Trabalhadores

Estabelecimento:		Tomador:											
90.026.11943/71		Sem Tomador											
Comp. Apuração	Comp. Referência	Nome Trabalhador	Matrícula	CPF	Categoria	Vencimento	Tipo Depósito	Base Remuneração Total	Valor FGTS na Guia	Juros	Atualiz. Monetária	Multa	Total
03/2026		ANDRE CARDOZO DOS SANTOS	957	029.322.365-39	101	20/04/2026	Mensal	2.923,05	233,84	0,00	0,00	0,00	233,84
03/2026		GIVANILDO CARVALHO SILVA	964	069.490.165-22	101	20/04/2026	Mensal	2.923,05	233,84	0,00	0,00	0,00	233,84
03/2026		JOSIAS DA SILVA SANTOS	967	095.668.545-52	101	20/04/2026	Mensal	1.749,08	139,92	0,00	0,00	0,00	139,92
03/2026		JUNIO SOUZA SANTOS	851	061.757.525-89	101	20/04/2026	Mensal	2.923,05	233,84	0,00	0,00	0,00	233,84
03/2026		LUCIANO SANTANA BARRETO	960	022.903.725-95	101	20/04/2026	Mensal	2.923,05	233,84	0,00	0,00	0,00	233,84
03/2026		ROMARIO NASCIMENTO DE SANTANA	980	058.547.965-89	101	20/04/2026	Mensal	1.960,88	156,87	0,00	0,00	0,00	156,87
03/2026		RONIEL MOTA MONTEIRO	970	101.432.185-90	101	20/04/2026	Mensal	1.749,08	139,92	0,00	0,00	0,00	139,92
Total do Tomador							Sem Tomador	17.151,24	1.372,07	0,00	0,00	0,00	1.372,07
Total do Estabelecimento							90.026.11943/71	17.151,24	1.372,07	0,00	0,00	0,00	1.372,07
Total FGTS								47.779,56	3.822,27	0,00	0,00	0,00	3.822,27



Detalhe da Guia Emitida

Empregador: 23.694.541 **Nome Empregador:** GLOBAL CONSTRUCOES SERVICOS E MANUTENCOES LTDA **Qtd. Trabalhadores FGTS:** 20 **Origem:** Gestão de Guias
Vencimento da Guia: 20/04/2026 **Total Parcelado:** 0,00 **Total da Guia (FGTS + Consignado):** 4.496,71
Número da Guia: 0126040831190308-6 **Data Emissão:** 08/04/2026 15:45:56 (Brasília) **Emitida por:** 23.694.541/0001-62 - GLOBAL CONSTRUCOES

Relação de Trabalhadores

Estabelecimento:		Tomador:											
90.026.77565/75		Sem Tomador											
Comp. Apuração	Comp. Referência	Nome Trabalhador	Matrícula	CPF	Categoria	Vencimento	Tipo Depósito	Base Remuneração Total	Valor FGTS na Guia	Juros	Atualiz. Monetária	Multa	Total
03/2026		ADRIEL SANTANA BARBOSA	849	121.225.595-00	101	20/04/2026	Mensal	1.749,08	139,92	0,00	0,00	0,00	139,92
03/2026		DARLISSON SANTOS	848	073.221.815-22	101	20/04/2026	Mensal	1.749,08	139,92	0,00	0,00	0,00	139,92
03/2026		GERALDINO MARTINS DE ALMEIDA FILHO	17	944.964.205-20	101	20/04/2026	Mensal	2.923,05	233,84	0,00	0,00	0,00	233,84
03/2026		GIVALDO DOS SANTOS REIS JUNIOR	18	031.681.375-37	101	20/04/2026	Mensal	2.923,05	233,84	0,00	0,00	0,00	233,84
03/2026		IVANILDO SANTOS DE JESUS	852	101.107.365-08	101	20/04/2026	Mensal	1.749,08	139,92	0,00	0,00	0,00	139,92
03/2026		LUIZ FELLYPE SANTOS SANTANA	991	101.778.985-18	101	20/04/2026	Mensal	2.520,23	201,61	0,00	0,00	0,00	201,61
Total do Tomador							Sem Tomador	13.613,57	1.089,05	0,00	0,00	0,00	1.089,05
Total do Estabelecimento							90.026.77565/75	13.613,57	1.089,05	0,00	0,00	0,00	1.089,05
Total FGTS								47.779,56	3.822,27	0,00	0,00	0,00	3.822,27



Detalhe da Guia Emitida

Empregador: 23.694.541 **Nome Empregador:** GLOBAL CONSTRUCOES SERVICOS E MANUTENCOES LTDA **Qtd. Trabalhadores FGTS:** 20 **Origem:** Gestão de Guias
Vencimento da Guia: 20/04/2026 **Total Parcelado:** 0,00 **Total da Guia (FGTS + Consignado):** 4.496,71
Número da Guia: 0126040831190308-6 **Data Emissão:** 08/04/2026 15:45:56 (Brasília) **Emitida por:** 23.694.541/0001-62 - GLOBAL CONSTRUCOES

Relação de Trabalhadores

Estabelecimento:		Tomador:											
90.027.48639/78		Sem Tomador											
Comp. Apuração	Comp. Referência	Nome Trabalhador	Matrícula	CPF	Categoria	Vencimento	Tipo Depósito	Base Remuneração Total	Valor FGTS na Guia	Juros	Atualiz. Monetária	Multa	Total
03/2026		AGRIPINO OLIVEIRA SANTOS	969	106.469.714-33	101	20/04/2026	Mensal	1.749,08	139,92	0,00	0,00	0,00	139,92
03/2026		DARLAN DA CONCEICAO SILVA	978	067.555.595-71	101	20/04/2026	Mensal	1.960,88	156,87	0,00	0,00	0,00	156,87
03/2026		EUGENIO OLIVEIRA SILVA JUNIOR	919	108.495.165-79	101	20/04/2026	Mensal	1.749,08	139,92	0,00	0,00	0,00	139,92
03/2026		FELIPE SANTOS DE SOUZA	974	047.369.445-01	101	20/04/2026	Mensal	1.749,08	139,92	0,00	0,00	0,00	139,92
Total do Tomador							Sem Tomador	7.208,12	576,63	0,00	0,00	0,00	576,63
Total do Estabelecimento							90.027.48639/78	7.208,12	576,63	0,00	0,00	0,00	576,63
							Total FGTS	47.779,56	3.822,27	0,00	0,00	0,00	3.822,27



Detalhe da Guia Emitida

Empregador: 23.694.541 **Nome Empregador:** GLOBAL CONSTRUCOES SERVICOS E MANUTENCOES LTDA **Qtd. Trabalhadores FGTS:** 20 **Origem:** Gestão de Guias
Vencimento da Guia: 20/04/2026 **Total Parcelado:** 0,00 **Total da Guia (FGTS + Consignado):** 4.496,71
Número da Guia: 0126040831190308-6 **Data Emissão:** 08/04/2026 15:45:56 (Brasília) **Emitida por:** 23.694.541/0001-62 - GLOBAL CONSTRUCOES

Relação de Categorias

Estabelecimento: 23.694.541/0001-62

Comp. Apuração	Categoria	Qtd. Trabalhadores	Base Remuneração Total	FGTS Mensal na Guia	FGTS Rescisório na Guia	Ind. Compensatória na Guia	Juros	Atualiz. Monetária	Multa	Total
03/2026	101	3	9.806,63	784,52	0,00	0,00	0,00	0,00	0,00	784,52
Total do Estabelecimento		23.694.541/0001-62	9.806,63	784,52	0,00	0,00	0,00	0,00	0,00	784,52

Estabelecimento: 90.026.11943/71

Comp. Apuração	Categoria	Qtd. Trabalhadores	Base Remuneração Total	FGTS Mensal na Guia	FGTS Rescisório na Guia	Ind. Compensatória na Guia	Juros	Atualiz. Monetária	Multa	Total
03/2026	101	7	17.151,24	1.372,07	0,00	0,00	0,00	0,00	0,00	1.372,07
Total do Estabelecimento		90.026.11943/71	17.151,24	1.372,07	0,00	0,00	0,00	0,00	0,00	1.372,07

Estabelecimento: 90.026.77565/75

Comp. Apuração	Categoria	Qtd. Trabalhadores	Base Remuneração Total	FGTS Mensal na Guia	FGTS Rescisório na Guia	Ind. Compensatória na Guia	Juros	Atualiz. Monetária	Multa	Total
03/2026	101	6	13.613,57	1.089,05	0,00	0,00	0,00	0,00	0,00	1.089,05
Total do Estabelecimento		90.026.77565/75	13.613,57	1.089,05	0,00	0,00	0,00	0,00	0,00	1.089,05

Estabelecimento: 90.027.48639/78

Comp. Apuração	Categoria	Qtd. Trabalhadores	Base Remuneração Total	FGTS Mensal na Guia	FGTS Rescisório na Guia	Ind. Compensatória na Guia	Juros	Atualiz. Monetária	Multa	Total
03/2026	101	4	7.208,12	576,63	0,00	0,00	0,00	0,00	0,00	576,63
Total do Estabelecimento		90.027.48639/78	7.208,12	576,63	0,00	0,00	0,00	0,00	0,00	576,63
Total FGTS			47.779,56	3.822,27	0,00	0,00	0,00	0,00	0,00	3.822,27



Detalhe da Guia Emitida

Empregador: 23.694.541 Nome Empregador: GLOBAL CONSTRUCOES SERVICOS E MANUTENCOES LTDA Qtd. Trabalhadores FGTS: 20 Origem: Gestão de Guias
Vencimento da Guia: 20/04/2026 Total Parcelado: 0,00 Total da Guia (FGTS + Consignado): 4.496,71
Número da Guia: 0126040831190308-6 Data Emissão: 08/04/2026 15:45:56 (Brasília) Emitida por: 23.694.541/0001-62 - GLOBAL CONSTRUCOES

Descrição das categorias:

- 101 - Empregado - Geral, inclusive o empregado público da administração direta ou indireta contratado pela CLT
- 102 - Empregado - Trabalhador rural por pequeno prazo da Lei 11.718/2008
- 103 - Empregado - Aprendiz
- 104 - Empregado - Doméstico
- 106 - Empregado - Contrato à termo firmado nos termos da Lei 9.601/1998
- 106 - Trabalhador temporário - Contrato nos termos da Lei 6.018/1974
- 107 - Empregado - Contrato de trabalho Verde e Amarelo - sem acordo para antecipação mensal da multa rescisória do FGTS
- 108 - Empregado - Contrato de trabalho Verde e Amarelo - com acordo para antecipação mensal da multa rescisória do FGTS
- 111 - Empregado - Contrato de trabalho intermitente
- 201 - Trabalhador avulso portuário
- 202 - Trabalhador avulso não portuário
- 301 - Servidor público titular de cargo efetivo, magistrado, ministro de Tribunal de Contas, conselheiro de Tribunal de Contas e membro do Ministério Público
- 302 - Servidor público ocupante de cargo exclusivo em comissão
- 303 - Exercente de mandato eletivo
- 304 - Servidor público exercente de mandato eletivo, inclusive com exercício de cargo em comissão
- 305 - Servidor público indicado para conselho ou órgão deliberativo, na condição de representante do governo, órgão ou entidade da administração pública
- 306 - Servidor público contratado por tempo determinado, sujeito a regime administrativo especial definido em lei própria
- 307 - Militar
- 308 - Conscrito
- 309 - Agente público - Outros
- 310 - Servidor público eventual
- 311 - Ministros, juizes, procuradores, promotores ou oficiais de justiça à disposição da Justiça Eleitoral
- 312 - Auxiliar local
- 401 - Dirigente Sindical - informação prestada pelo sindicato
- 410 - Trabalhador cedido/exercício em outro órgão/juiz auxiliar - informação prestada pelo cessionário/destino
- 701 - Contribuinte individual - Autônomo em geral, exceto se enquadrado em uma das demais categorias de contribuinte individual
- 711 - Contribuinte individual - Transportador autônomo de passageiros
- 712 - Contribuinte individual - Transportador autônomo de carga
- 721 - Contribuinte individual - Diretor não empregado, com FGTS
- 722 - Contribuinte individual - Diretor não empregado, sem FGTS
- 723 - Contribuinte individual - Empresário, sócio e membro do conselho de administração ou fiscal
- 731 - Contribuinte individual - Cooperado que presta serviços por intermédio de cooperativa de trabalho
- 734 - Contribuinte individual - Transportador cooperado que presta serviços por intermédio de cooperativa de trabalho
- 738 - Contribuinte individual - Cooperado filiado a cooperativa de produção
- 741 - Contribuinte individual - Microempreendedor individual
- 781 - Contribuinte individual - Magistrado classista temporário da Justiça do Trabalho ou da Justiça Eleitoral que seja aposentado de qualquer regime previdenciário
- 781 - Contribuinte individual - Associado eleito para direção de cooperativa, associação ou entidade de classe de qualquer natureza ou finalidade, bem como o síndico ou administrador eleito para exercer atividade de direção condominial, desde que recebam remuneração
- 771 - Contribuinte individual - Membro de conselho tutelar, nos termos da Lei 8.069/1990
- 781 - Ministro de confissão religiosa ou membro de vida consagrada, de congregação ou de ordem religiosa
- 901 - Estagiário
- 902 - Médico residente
- 903 - Bolsista, nos termos da Lei 8.958/1994
- 904 - Participante de curso de formação, como etapa de concurso público, sem vínculo de emprego/estatutário
- 906 - Atleta não profissional em formação que receba bolsa



Detalhe da Guia Emitida

Empregador: 23.694.541 **Nome Empregador:** GLOBAL CONSTRUCOES SERVICOS E MANUTENCOES LTDA **Qtd. Trabalhadores FGTS:** 20 **Origem:** Gestão de Guias
Vencimento da Guia: 20/04/2026 **Total Parcelado:** 0,00 **Total da Guia (FGTS + Consignado):** 4.496,71
Número da Guia: 0126040831190308-6 **Data Emissão:** 08/04/2026 15:45:56 (Brasília) **Emitida por:** 23.694.541/0001-62 - GLOBAL CONSTRUCOES

Relação de Estabelecimentos

Comp. Apuração	Estabelecimento	Qtd. Trabalhadores	Base Remuneração Total	FGTS Mensal na Guia	FGTS Rescisório na Guia	Ind. Compensatória na Guia	Juros	Atualiz. Monetária	Multa	Total
03/2026	23.694.541/0001-62	3	9.806,63	784,52	0,00	0,00	0,00	0,00	0,00	784,52
03/2026	90.026.11943/71	7	17.151,24	1.372,07	0,00	0,00	0,00	0,00	0,00	1.372,07
03/2026	90.026.77565/75	6	13.613,57	1.089,05	0,00	0,00	0,00	0,00	0,00	1.089,05
03/2026	90.027.48639/78	4	7.208,12	576,63	0,00	0,00	0,00	0,00	0,00	576,63
		Total FGTS	47.779,56	3.822,27	0,00	0,00	0,00	0,00	0,00	3.822,27



Detalhe da Guia Emitida

Empregador: 23.694.541 **Nome Empregador:** GLOBAL CONSTRUCOES SERVICOS E MANUTENCOES LTDA **Qtd. Trabalhadores FGTS:** 20 **Origem:** Gestão de Guias
Vencimento da Guia: 20/04/2026 **Total Parcelado:** 0,00 **Total da Guia (FGTS + Consignado):** 4.496,71
Número da Guia: 0126040831190308-6 **Data Emissão:** 08/04/2026 15:45:56 (Brasília) **Emitida por:** 23.694.541/0001-62 - GLOBAL CONSTRUCOES

Relação de Tipos de Valor

Estabelecimento: 23.694.541/0001-62

Comp. Apuração	Tipo de Valor	Qtd. Trabalhadores	Base Remuneração Total	FGTS Mensal na Guia	FGTS Rescisório na Guia	Ind. Compensatória na Guia	Juros	Atualiz. Monetária	Multa	Total
03/2026	11 - FGTS mensal	3	9.806,63	784,52	0,00	0,00	0,00	0,00	0,00	784,52
Total do Estabelecimento		23.694.541/0001-62	9.806,63	784,52	0,00	0,00	0,00	0,00	0,00	784,52

Estabelecimento: 90.026.11943/71

Comp. Apuração	Tipo de Valor	Qtd. Trabalhadores	Base Remuneração Total	FGTS Mensal na Guia	FGTS Rescisório na Guia	Ind. Compensatória na Guia	Juros	Atualiz. Monetária	Multa	Total
03/2026	11 - FGTS mensal	7	17.151,24	1.372,07	0,00	0,00	0,00	0,00	0,00	1.372,07
Total do Estabelecimento		90.026.11943/71	17.151,24	1.372,07	0,00	0,00	0,00	0,00	0,00	1.372,07

Estabelecimento: 90.026.77565/75

Comp. Apuração	Tipo de Valor	Qtd. Trabalhadores	Base Remuneração Total	FGTS Mensal na Guia	FGTS Rescisório na Guia	Ind. Compensatória na Guia	Juros	Atualiz. Monetária	Multa	Total
03/2026	11 - FGTS mensal	6	13.613,57	1.089,05	0,00	0,00	0,00	0,00	0,00	1.089,05
Total do Estabelecimento		90.026.77565/75	13.613,57	1.089,05	0,00	0,00	0,00	0,00	0,00	1.089,05

Estabelecimento: 90.027.48639/78

Comp. Apuração	Tipo de Valor	Qtd. Trabalhadores	Base Remuneração Total	FGTS Mensal na Guia	FGTS Rescisório na Guia	Ind. Compensatória na Guia	Juros	Atualiz. Monetária	Multa	Total
03/2026	11 - FGTS mensal	4	7.208,12	576,63	0,00	0,00	0,00	0,00	0,00	576,63
Total do Estabelecimento		90.027.48639/78	7.208,12	576,63	0,00	0,00	0,00	0,00	0,00	576,63

Total FGTS 47.779,56 3.822,27 0,00 0,00 0,00 0,00 0,00 0,00 3.822,27





Detalhe da Guia Emitida

Empregador: 23.694.541 **Nome Empregador:** GLOBAL CONSTRUCOES SERVICOS E MANUTENCOES LTDA **Qtd. Trabalhadores FGTS:** 20 **Origem:** Gestão de Guias
Vencimento da Guia: 20/04/2026 **Total Parcelado:** 0,00 **Total da Guia (FGTS + Consignado):** 4.496,71
Número da Guia: 0126040831190308-6 **Data Emissão:** 08/04/2026 15:45:56 (Brasília) **Emitida por:** 23.694.541/0001-62 - GLOBAL CONSTRUCOES

Relação de Tomadores de Serviço

Tomador: Sem Tomador

Comp. Apuração	Qtd. Trabalhadores	Base Remuneração Total	FGTS Mensal na Guia	FGTS Rescisório na Guia	Ind. Compensatória na Guia	Juros	Atualiz. Monetária	Multa	Total
03/2026	20	47.779,56	3.822,27	0,00	0,00	0,00	0,00	0,00	3.822,27
	Total FGTS	47.779,56	3.822,27	0,00	0,00	0,00	0,00	0,00	3.822,27





Detalhe da Guia Emitida

Empregador: 23.694.541 Nome Empregador: GLOBAL CONSTRUCOES SERVICOS E MANUTENCOES LTDA Qtd. Trabalhadores Consignado: 2 Origem: Gestão de Guias
Vencimento da Guia: 20/04/2026 Total da Guia (FGTS + Consignado): 4.496,71
Número da Guia: 0126040831190308-6 Data Emissão: 08/04/2026 15:45:56 (Brasília) Emitida por: 23.694.541/0001-62 - GLOBAL CONSTRUCOES

Relação de Trabalhadores

Comp. Apuração	Vencimento	Nome Trabalhador	Matrícula	CPF	Número do Contrato	Instituição Financeira	Valor Consignado na Guia
03/2026	20/04/2026	DARLISSON SANTOS	848	073.221.815-22	6057686786	626	298,60
03/2026	20/04/2026	GIVALDO DOS SANTOS REIS JUNIOR	18	031.681.375-37	6048281683	626	191,84
03/2026	20/04/2026	GIVALDO DOS SANTOS REIS JUNIOR	18	031.681.375-37	778696471	033	184,00
Total Consignado							674,44



Folha Analítica

Página: 1/21

Empresa: GLOBAL CONSTRUÇÕES SERVIÇOS E MANUTENÇÕES LTDA
 Estabelecimento: Matriz
 CNPJ/CEI: 23694541000162

Emissão: 30/03/2026 14:13
 Usuário: SETOR PESSOAL

março/2026

Colaborador:	849	ADRIEL SANTANA BARBOSA			Admissão:	16/08/2025	Matricula:	849
Cargo:	717020	SERVENTE COMUM			Situação:	Ativo		
CTPS:	1212255-9500\SE	Salário Base:	1.654,08	Tipo de Salário:	Mensalista			
Evento		Referência	Tipo	Provento		Desconto		
1	SALARIO BASE	220,00	hora(s)	1.654,08				A
112	SALARIO FAMILIA	1,00	cota(s)	67,54				A
506	ABONO CCT		R\$	95,00				I
66	LIQUIDO DE ADIANTAMENTO QUINZENAL	100,00	%			661,63		A
108	INSS	7,61	%			133,09		A
187	VALE ALIMENTAÇÃO C/R VINCULADA AO PAT	5,00	%			28,13		A
446	TAXA ASSISTENCIAL	1,50	%			24,81		A
				1.816,62		847,66		
Anotação		Base INSS	Base FGTS	FGTS	Base IRRF	Líquido:		968,96
		1.749,08	1.749,08	139,93	0,00			

Colaborador:	969	AGRIPINO OLIVEIRA SANTOS			Admissão:	02/02/2026	Matricula:	969
Cargo:	717020	SERVENTE COMUM			Situação:	Ativo		
CTPS:	1064697-1433\BA	Salário Base:	1.654,08	Tipo de Salário:	Mensalista			
Evento		Referência	Tipo	Provento		Desconto		
1	SALARIO BASE	220,00	hora(s)	1.654,08				A
506	ABONO CCT		R\$	95,00				I
66	LIQUIDO DE ADIANTAMENTO QUINZENAL	100,00	%			661,63		A
108	INSS	7,61	%			133,09		A
187	VALE ALIMENTAÇÃO C/R VINCULADA AO PAT	5,00	%			29,23		A
446	TAXA ASSISTENCIAL	1,50	%			24,81		A
				1.749,08		848,76		
Anotação		Base INSS	Base FGTS	FGTS	Base IRRF	Líquido:		900,32
		1.749,08	1.749,08	139,93	0,00			

Colaborador:	846	AILSON DE JESUS COSTA			Admissão:	01/08/2025	Matricula:	846
Cargo:	715210	PEDREIRO			Situação:	Rescisão 13/03/2026		
CTPS:	060094-00018\BA	Salário Base:	2.455,70	Tipo de Salário:	Mensalista			
Evento		Referência	Tipo	Provento		Desconto		
147	AVISO PREVIO INDENIZADO PELO EMPREGADOR	30,00	dias(s)	2.455,70				A
149	SALDO DE SALARIO	13,00	dias(s)	1.064,14				A
150	13º SALARIO RESCISAO	2,00	avo(s)	409,28				A
151	13º SALARIO REF. AVISO INDENIZADO	1,00	avo(s)	204,64				A
152	FERIAS PROPORCIONAIS	7,00	avo(s)	1.432,49				A
158	1/3 FERIAS PROPORCIONAIS RESCISAO	3,00	avo(s)	545,71				A
317	FERIAS PROPORCIONAIS INDENIZADA	1,00	avo(s)	204,64				A
108	INSS	7,50	%			73,67		A
117	FALTA INJUSTIFICADA	1,00	dias(s)			81,86		A
156	INSS 13º SALARIO	7,50	%			46,04		A
162	LIQUIDO DE RESCISAO		R\$			5.780,68		A
187	VALE ALIMENTAÇÃO C/R VINCULADA AO PAT	5,00	%			12,78		A
336	DEVOLUCAO DE VALE REFEIÇÃO		R\$			306,84		I
446	TAXA ASSISTENCIAL	1,50	%			14,73		A
				6.316,60		6.316,60		
Anotação		Base INSS	Base FGTS	FGTS	Base IRRF	Líquido:		0,00
		1.596,20	1.391,56	111,32	0,00			

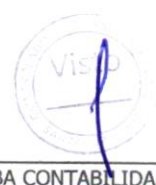

Folha Analítica

Página: 2/21

Empresa: GLOBAL CONSTRUÇÕES SERVIÇOS E MANUTENÇÕES LTDA
 Estabelecimento: Matriz
 CNPJ/CEI: 23694541000162

Emissão: 30/03/2026 14:13
 Usuário: SETOR PESSOAL

março/2026

Colaborador:	870	ALESSANDRO DA SILVA NASCIMENTO				Admissão:	02/01/2026	Matricula:	870
Cargo:	782510	MOTORISTA CARGA PESADA				Situação:	Ativo		
CTPS:	0002049-00080\BA	Salário Base:	2.942,34	Tipo de Salário:	Mensalista				
Evento		Referência	Tipo	Provento		Desconto			
1	SALARIO BASE	220,00	hora(s)	2.942,34					
66	LIQUIDO DE ADIANTAMENTO QUINZENAL	100,00	%			1.176,94			
107	VALE TRANSPORTE	6,00	%			176,54			
108	INSS	8,21	%			241,67			
187	VALE ALIMENTAÇÃO C/R VINCULADA AO PAT	1,00	%			5,28			
				2.942,34		1.600,43			
		Base INSS	Base FGTS	FGTS	Base IRRF	Líquido:			
Anotação		2.942,34	2.942,34	235,39	0,00	1.341,91			

Colaborador:	840	ALISON DAMASCENO MACHADO				Admissão:	01/08/2025	Matricula:	840
Cargo:	710205	CABO DE TURMA				Situação:	Rescisão 23/03/2026		
CTPS:	4553768-0040\BA	Salário Base:	3.525,04	Tipo de Salário:	Mensalista				
Evento		Referência	Tipo	Provento		Desconto			
147	AVISO PREVIO INDENIZADO PELO EMPREGADOR	30,00	dias(s)	3.525,04					
149	SALDO DE SALARIO	23,00	dias(s)	2.702,53					
150	13º SALARIO RESCISAO	3,00	avo(s)	881,26					
151	13º SALARIO REF. AVISO INDENIZADO	1,00	avo(s)	293,75					
152	FERIAS PROPORCIONAIS	8,00	avo(s)	2.350,03					
158	1/3 FERIAS PROPORCIONAIS RESCISAO	3,00	avo(s)	881,26					
317	FERIAS PROPORCIONAIS INDENIZADA	1,00	avo(s)	293,75					
66	LIQUIDO DE ADIANTAMENTO QUINZENAL	100,00	%			1.410,02			
108	INSS	8,10	%			218,90			
156	INSS 13º SALARIO	7,50	%			88,12			
162	LIQUIDO DE RESCISAO		R\$			8.996,16			
187	VALE ALIMENTAÇÃO C/R VINCULADA AO PAT	5,00	%			20,46			
336	DEVOLUCAO DE VALE REFEIÇÃO		R\$			153,42			
446	TAXA ASSISTENCIAL	1,50	%			40,54			
				10.927,62		10.927,62			
		Base INSS	Base FGTS	FGTS	Base IRRF	Líquido:			
Anotação		3.877,54	3.583,79	286,70	0,00	0,00			

Colaborador:	983	AMARILDO SANTOS PEREIRA				Admissão:	23/02/2026	Matricula:	983
Cargo:	992205	ENCARREGADO GERAL				Situação:	Ativo		
CTPS:	3967749-4520\BA	Salário Base:	3.965,68	Tipo de Salário:	Mensalista				
Evento		Referência	Tipo	Provento		Desconto			
1	SALARIO BASE	220,00	hora(s)	3.965,68					
506	ABONO CCT		R\$	400,00					
66	LIQUIDO DE ADIANTAMENTO QUINZENAL	100,00	%			1.586,27			
108	INSS	9,45	%			412,69			
187	VALE ALIMENTAÇÃO C/R VINCULADA AO PAT	5,00	%			28,13			
446	TAXA ASSISTENCIAL	1,50	%			59,49			
				4.365,68		2.086,58			
		Base INSS	Base FGTS	FGTS	Base IRRF	Líquido:			
Anotação		4.365,68	4.365,68	349,25	0,00	2.279,10			



Folha Analítica

Página: 3/21

Empresa: GLOBAL CONSTRUÇÕES SERVIÇOS E MANUTENÇÕES LTDA
 Estabelecimento: Matriz
 CNPJ/CEI: 23694541000162

Emissão: 30/03/2026 14:13
 Usuário: SETOR PESSOAL

março/2026

Colaborador:	959	AMAURI DOS SANTOS BARBOZA			Admissão:	02/02/2026	Matricula:	959
Cargo:	715210	PEDREIRO			Situação:	Ativo		
CTPS:	3234001-0020\BA	Salário Base:	2.603,05	Tipo de Salário:	Mensalista			
Evento		Referência	Tipo	Provento		Desconto		
1	SALARIO BASE	220,00	hora(s)	2.603,05				A
506	ABONO CCT		R\$	320,00				I
66	LIQUIDO DE ADIANTAMENTO QUINZENAL	100,00%				1.041,22		A
108	INSS	8,19%				239,35		A
187	VALE ALIMENTAÇÃO C/R VINCULADA AO PAT	5,00%				29,23		A
446	TAXA ASSISTENCIAL	1,50%				39,05		A
				2.923,05		1.348,85		
		Base INSS	Base FGTS	FGTS	Base IRRF	Líquido:		1.574,20
Anotação		2.923,05	2.923,05	233,84	0,00			

Colaborador:	828	ANDERSON EVANGELISTA DOS SANTOS			Admissão:	16/07/2025	Matricula:	828
Cargo:	716610	PINTOR			Situação:	Auxílio Acidente 26/09/2025 até ...		
CTPS:	9265598-0010\BA	Salário Base:	2.603,05	Tipo de Salário:	Mensalista			
Evento		Referência	Tipo	Provento		Desconto		
				0,00		0,00		
		Base INSS	Base FGTS	FGTS	Base IRRF	Líquido:		0,00
Anotação		0,00	2.603,05	208,24	0,00			

Colaborador:	957	ANDRE CARDOZO DOS SANTOS			Admissão:	02/02/2026	Matricula:	957
Cargo:	715315	ARMADOR			Situação:	Ativo		
CTPS:	7798372-0010\BA	Salário Base:	2.603,05	Tipo de Salário:	Mensalista			
Evento		Referência	Tipo	Provento		Desconto		
1	SALARIO BASE	220,00	hora(s)	2.603,05				A
506	ABONO CCT		R\$	320,00				I
66	LIQUIDO DE ADIANTAMENTO QUINZENAL	100,00%				1.041,22		A
108	INSS	8,19%				239,35		A
187	VALE ALIMENTAÇÃO C/R VINCULADA AO PAT	5,00%				29,23		A
446	TAXA ASSISTENCIAL	1,50%				39,05		A
				2.923,05		1.348,85		
		Base INSS	Base FGTS	FGTS	Base IRRF	Líquido:		1.574,20
Anotação		2.923,05	2.923,05	233,84	0,00			



Folha Analítica

Página: 4/21

Empresa: GLOBAL CONSTRUÇÕES SERVIÇOS E MANUTENÇÕES LTDA
 Estabelecimento: Matriz
 CNPJ/CEI: 23694541000162

Emissão: 30/03/2026 14:13
 Usuário: SETOR PESSOAL

março/2026

Colaborador:	43	ANDRE DE SOUZA BISPO			Admissão:	19/08/2024	Matricula:	43
Cargo:	717020	AJUDANTE PRATICO			Situação:	Rescisão 11/03/2026		
CTPS:	3535419-0001\BA	Salário Base:	1.621,00	Tipo de Salário:	Mensalista			
Evento		Referência	Tipo	Provento		Desconto		
147	AVISO PREVIO INDENIZADO PELO EMPREGADOR	33,00	dias(s)	1.783,10				
149	SALDO DE SALARIO	11,00	dias(s)	594,37				
150	13º SALARIO RESCISAO	2,00	avo(s)	270,17				
151	13º SALARIO REF. AVISO INDENIZADO	1,00	avo(s)	135,08				
152	FERIAS PROPORCIONAIS	7,00	avo(s)	756,47				
158	1/3 FERIAS PROPORCIONAIS RESCISAO	3,00	avo(s)	297,18				
317	FERIAS PROPORCIONAIS INDENIZADA	1,00	avo(s)	135,08				
108	INSS	7,50	%			32,42		
117	FALTA INJUSTIFICADA	3,00	dias(s)			162,10		
156	INSS 13º SALARIO	7,50	%			30,39		
162	LIQUIDO DE RESCISAO		R\$			3.371,85		
187	VALE ALIMENTAÇÃO C/R VINCULADA AO PAT	5,00	%			10,23		
336	DEVOLUCAO DE VALE REFEIÇÃO		R\$			357,98		
446	TAXA ASSISTENCIAL	1,50	%			6,48		
				3.971,45		3.971,45		
Anotação		Base INSS	Base FGTS	FGTS	Base IRRF	Líquido:		
		837,52	702,44	56,20	0,00	0,00		

Colaborador:	973	ANDREI DOS SANTOS SILVA			Admissão:	02/02/2026	Matricula:	973
Cargo:	717020	AJUDANTE COMUM			Situação:	Ativo		
CTPS:	1035402-8588\BA	Salário Base:	1.654,08	Tipo de Salário:	Mensalista			
Evento		Referência	Tipo	Provento		Desconto		
1	SALARIO BASE	220,00	hora(s)	1.654,08				
506	ABONO CCT		R\$	95,00				
66	LIQUIDO DE ADIANTAMENTO QUINZENAL	100,00	%			661,63		
108	INSS	7,61	%			133,09		
187	VALE ALIMENTAÇÃO C/R VINCULADA AO PAT	5,00	%			29,23		
446	TAXA ASSISTENCIAL	1,50	%			24,81		
				1.749,08		848,76		
Anotação		Base INSS	Base FGTS	FGTS	Base IRRF	Líquido:		
		1.749,08	1.749,08	139,93	0,00	900,32		

Colaborador:	26	ANTONIO ALVES DA SILVA			Admissão:	01/02/2024	Matricula:	26
Cargo:	717020	AJUDANTE PRATICO			Situação:	Ativo		
CTPS:	8801255-7568\BA	Salário Base:	1.725,88	Tipo de Salário:	Mensalista			
Evento		Referência	Tipo	Provento		Desconto		
1	SALARIO BASE	220,00	hora(s)	1.725,88				
506	ABONO CCT		R\$	235,00				
66	LIQUIDO DE ADIANTAMENTO QUINZENAL	100,00	%			690,35		
108	INSS	7,76	%			152,15		
187	VALE ALIMENTAÇÃO C/R VINCULADA AO PAT	5,00	%			29,23		
446	TAXA ASSISTENCIAL	1,50	%			25,89		
				1.960,88		897,62		
Anotação		Base INSS	Base FGTS	FGTS	Base IRRF	Líquido:		
		1.960,88	1.960,88	156,87	0,00	1.063,26		



Empresa: GLOBAL CONSTRUÇÕES SERVIÇOS E MANUTENÇÕES LTDA
 Estabelecimento: Matriz
 CNPJ/CEI: 23694541000162

Emissão: 30/03/2026 14:13
 Usuário: SETOR PESSOAL

março/2026

Colaborador:	843	ANTONIO JOSE ROCHA MACHADO			Admissão:	01/08/2025	Matricula:	843
Cargo:	992205	ENCARREGADO GERAL			Situação:	Rescisão 23/03/2026		
CTPS:	3932016-2549\BA	Salário Base:	3.965,68	Tipo de Salário:	Mensalista			
Evento		Referência	Tipo	Provento		Desconto		
147	AVISO PREVIO INDENIZADO PELO EMPREGADOR	30,00	dias(s)	3.965,68				A
149	SALDO DE SALARIO	23,00	dias(s)	3.040,35				A
150	13º SALARIO RESCISAO	3,00	avo(s)	991,42				A
151	13º SALARIO REF. AVISO INDENIZADO	1,00	avo(s)	330,47				A
152	FERIAS PROPORCIONAIS	8,00	avo(s)	2.643,79				A
158	1/3 FERIAS PROPORCIONAIS RESCISAO	3,00	avo(s)	991,42				A
317	FERIAS PROPORCIONAIS INDENIZADA	1,00	avo(s)	330,47				A
66	LIQUIDO DE ADIANTAMENTO QUINZENAL	100,00	%			1.586,27		A
108	INSS	8,34	%			253,43		A
156	INSS 13º SALARIO	7,50	%			99,14		A
162	LIQUIDO DE RESCISAO		R\$			10.135,27		A
187	VALE ALIMENTAÇÃO C/R VINCULADA AO PAT	5,00	%			20,46		A
336	DEVOLUCAO DE VALE REFEIÇÃO		R\$			153,42		I
446	TAXA ASSISTENCIAL	1,50	%			45,61		A
				12.293,60		12.293,60		
Anotação		Base INSS	Base FGTS	FGTS	Base IRRF	Líquido:		0,00
		4.362,24	4.031,77	322,54	0,00			

Colaborador:	979	BERNARDO SILVA BRITTO			Admissão:	02/02/2026	Matricula:	979
Cargo:	717020	AJUDANTE PRATICO			Situação:	Ativo		
CTPS:	0656342-4554\BA	Salário Base:	1.725,88	Tipo de Salário:	Mensalista			
Evento		Referência	Tipo	Provento		Desconto		
1	SALARIO BASE	220,00	hora(s)	1.725,88				A
112	SALARIO FAMILIA	1,00	cota(s)	67,54				A
506	ABONO CCT		R\$	235,00				I
66	LIQUIDO DE ADIANTAMENTO QUINZENAL	100,00	%			690,35		A
108	INSS	7,76	%			152,15		A
187	VALE ALIMENTAÇÃO C/R VINCULADA AO PAT	5,00	%			29,23		A
446	TAXA ASSISTENCIAL	1,50	%			25,89		A
				2.028,42		897,62		
Anotação		Base INSS	Base FGTS	FGTS	Base IRRF	Líquido:		1.130,80
		1.960,88	1.960,88	156,87	0,00			

Colaborador:	989	CLEBSON SANTOS DE JESUS			Admissão:	02/03/2026	Matricula:	989
Cargo:	717020	AJUDANTE COMUM			Situação:	Ativo		
CTPS:	1011069-2535\BA	Salário Base:	1.654,08	Tipo de Salário:	Mensalista			
Evento		Referência	Tipo	Provento		Desconto		
1	SALARIO BASE	213,00	hora(s)	1.601,45				A
66	LIQUIDO DE ADIANTAMENTO QUINZENAL	100,00	%			640,29		A
108	INSS	7,50	%			120,10		A
187	VALE ALIMENTAÇÃO C/R VINCULADA AO PAT	5,00	%			28,13		A
446	TAXA ASSISTENCIAL	1,50	%			24,01		A
				1.601,45		812,53		
Anotação		Base INSS	Base FGTS	FGTS	Base IRRF	Líquido:		788,92
		1.601,45	1.601,45	128,12	0,00			



Folha Analítica

Página: 6/21

Empresa: GLOBAL CONSTRUÇÕES SERVIÇOS E MANUTENÇÕES LTDA
 Estabelecimento: Matriz
 CNPJ/CEI: 23694541000162

Emissão: 30/03/2026 14:13
 Usuário: SETOR PESSOAL

março/2026

Colaborador:	978	DARLAN DA CONCEICAO SILVA				Admissão:	02/02/2026	Matricula:	978
Cargo:	717020	AJUDANTE PRATICO				Situação:	Ativo		
CTPS:	7765242-0040\BA	Salário Base:	1.725,88	Tipo de Salário:	Mensalista				
Evento		Referência	Tipo	Provento		Desconto			
1	SALARIO BASE	220,00	hora(s)	1.725,88					
506	ABONO CCT		R\$	235,00					
66	LIQUIDO DE ADIANTAMENTO QUINZENAL	100,00%				690,35			
108	INSS	7,76%				152,15			
187	VALE ALIMENTAÇÃO C/R VINCULADA AO PAT	5,00%				29,23			
				1.960,88		871,73			
		Base INSS	Base FGTS	FGTS	Base IRRF	Líquido:			
Anotação		1.960,88	1.960,88	156,87	0,00	1.089,15			

Colaborador:	848	DARLISSON SANTOS				Admissão:	16/08/2025	Matricula:	848
Cargo:	717020	SERVENTE COMUM				Situação:	Ativo		
CTPS:	9675232-0040\SE	Salário Base:	1.654,08	Tipo de Salário:	Mensalista				
Evento		Referência	Tipo	Provento		Desconto			
1	SALARIO BASE	220,00	hora(s)	1.654,08					
112	SALARIO FAMILIA	1,00	cota(s)	67,54					
506	ABONO CCT		R\$	95,00					
66	LIQUIDO DE ADIANTAMENTO QUINZENAL	100,00%				661,63			
108	INSS	7,61%				133,09			
187	VALE ALIMENTAÇÃO C/R VINCULADA AO PAT	5,00%				28,13			
446	TAXA ASSISTENCIAL	1,50%				24,81			
4025	EMPRESTIMO CONSIGNADO FGTS C\R 01		R\$			298,60			
				1.816,62		1.146,26			
		Base INSS	Base FGTS	FGTS	Base IRRF	Líquido:			
Anotação		1.749,08	1.749,08	139,93	0,00	670,36			

Colaborador:	975	DIEGO MONTEIRO DOS SANTOS				Admissão:	02/02/2026	Matricula:	975
Cargo:	717020	SERVENTE COMUM				Situação:	Ativo		
CTPS:	5477849-0040\BA	Salário Base:	1.654,08	Tipo de Salário:	Mensalista				
Evento		Referência	Tipo	Provento		Desconto			
1	SALARIO BASE	220,00	hora(s)	1.654,08					
112	SALARIO FAMILIA	1,00	cota(s)	67,54					
506	ABONO CCT		R\$	95,00					
66	LIQUIDO DE ADIANTAMENTO QUINZENAL	100,00%				661,63			
108	INSS	7,61%				133,09			
187	VALE ALIMENTAÇÃO C/R VINCULADA AO PAT	5,00%				29,23			
446	TAXA ASSISTENCIAL	1,50%				24,81			
				1.816,62		848,76			
		Base INSS	Base FGTS	FGTS	Base IRRF	Líquido:			
Anotação		1.749,08	1.749,08	139,93	0,00	967,86			



Folha Analítica

Página: 7/21

Empresa: GLOBAL CONSTRUÇÕES SERVIÇOS E MANUTENÇÕES LTDA
 Estabelecimento: Matriz
 CNPJ/CEI: 23694541000162

Emissão: 30/03/2026 14:13
 Usuário: SETOR PESSOAL

março/2026

Colaborador:	947	EDUARDO FERNANDES DA ROCHA			Admissão:	26/01/2026	Matricula:	947
Cargo:	715210	PEDREIRO			Situação:	Rescisão 11/03/2026		
CTPS:	2219735-0001\BA	Salário Base:	2.445,70	Tipo de Salário:	Mensalista			
Evento		Referência	Tipo	Provento		Desconto		
149	SALDO DE SALARIO	11,00	dias(s)	896,76		A		
150	13º SALARIO RESCISAO	1,00	avo(s)	203,81		A		
152	FERIAS PROPORCIONAIS	1,00	avo(s)	203,81		A		
158	1/3 FERIAS PROPORCIONAIS RESCISAO	3,00	avo(s)	67,94		A		
108	INSS	7,50	%			67,25 A		
156	INSS 13º SALARIO	7,50	%			15,28 A		
162	LIQUIDO DE RESCISAO		R\$			908,13 A		
187	VALE ALIMENTAÇÃO C/R VINCULADA AO PAT	5,00	%			10,23 A		
336	DEVOLUCAO DE VALE REFEIÇÃO		R\$			357,98 I		
446	TAXA ASSISTENCIAL	1,50	%			13,45 A		
				1.372,32		1.372,32		
Anotação		Base INSS	Base FGTS	FGTS	Base IRRF	Líquido: 0,00		
		1.100,57	1.100,57	88,05	0,00			

Colaborador:	919	EUGENIO OLIVEIRA SILVA JUNIOR			Admissão:	02/01/2026	Matricula:	919
Cargo:	717020	SERVENTE COMUM			Situação:	Ativo		
CTPS:	1084951-6579\BA	Salário Base:	1.654,08	Tipo de Salário:	Mensalista			
Evento		Referência	Tipo	Provento		Desconto		
1	SALARIO BASE	220,00	hora(s)	1.654,08		A		
506	ABONO CCT		R\$	95,00		I		
66	LIQUIDO DE ADIANTAMENTO QUINZENAL	100,00	%			661,63 A		
108	INSS	7,61	%			133,09 A		
187	VALE ALIMENTAÇÃO C/R VINCULADA AO PAT	5,00	%			28,13 A		
446	TAXA ASSISTENCIAL	1,50	%			24,81 A		
				1.749,08		847,66		
Anotação		Base INSS	Base FGTS	FGTS	Base IRRF	Líquido: 901,42		
		1.749,08	1.749,08	139,93	0,00			

Colaborador:	974	FELIPE SANTOS DE SOUZA			Admissão:	02/02/2026	Matricula:	974
Cargo:	717020	AJUDANTE COMUM			Situação:	Ativo		
CTPS:	0473694-4501\BA	Salário Base:	1.654,08	Tipo de Salário:	Mensalista			
Evento		Referência	Tipo	Provento		Desconto		
1	SALARIO BASE	220,00	hora(s)	1.654,08		A		
112	SALARIO FAMILIA	1,00	cota(s)	67,54		A		
506	ABONO CCT		R\$	95,00		I		
66	LIQUIDO DE ADIANTAMENTO QUINZENAL	100,00	%			661,63 A		
108	INSS	7,61	%			133,09 A		
187	VALE ALIMENTAÇÃO C/R VINCULADA AO PAT	5,00	%			29,23 A		
446	TAXA ASSISTENCIAL	1,50	%			24,81 A		
				1.816,62		848,76		
Anotação		Base INSS	Base FGTS	FGTS	Base IRRF	Líquido: 967,86		
		1.749,08	1.749,08	139,93	0,00			



Folha Analítica

Página: 8/21

Empresa: GLOBAL CONSTRUÇÕES SERVIÇOS E MANUTENÇÕES LTDA
 Estabelecimento: Matriz
 CNPJ/CEI: 23694541000162

Emissão: 30/03/2026 14:13
 Usuário: SETOR PESSOAL

março/2026

Colaborador:	961	FELIX DOS SANTOS JUNIOR				Admissão:	02/02/2026	Matricula:	961
Cargo:	715210	PEDREIRO				Situação:	Ativo		
CTPS:	2023942-0030\BA	Salário Base:	2.603,05	Tipo de Salário:	Mensalista				
Evento		Referência	Tipo	Provento		Desconto			
1	SALARIO BASE	220,00	hora(s)	2.603,05					
506	ABONO CCT		R\$	320,00					
66	LIQUIDO DE ADIANTAMENTO QUINZENAL	100,00%				1.041,22 A			
108	INSS	8,19%				239,35 A			
187	VALE ALIMENTAÇÃO C/R VINCULADA AO PAT	5,00%				29,23 A			
446	TAXA ASSISTENCIAL	1,50%				39,05 A			
				2.923,05		1.348,85			
		Base INSS	Base FGTS	FGTS	Base IRRF	Líquido:			
Anotação		2.923,05	2.923,05	233,84	0,00	1.574,20			

Colaborador:	981	FILIFE MOREIRA SANTOS				Admissão:	02/02/2026	Matricula:	981
Cargo:	717020	AJUDANTE PRATICO				Situação:	Ativo		
CTPS:	8584911-0577\BA	Salário Base:	1.725,88	Tipo de Salário:	Mensalista				
Evento		Referência	Tipo	Provento		Desconto			
1	SALARIO BASE	220,00	hora(s)	1.725,88					
506	ABONO CCT		R\$	95,00					
66	LIQUIDO DE ADIANTAMENTO QUINZENAL	100,00%				690,35 A			
108	INSS	7,66%				139,55 A			
187	VALE ALIMENTAÇÃO C/R VINCULADA AO PAT	5,00%				29,23 A			
446	TAXA ASSISTENCIAL	1,50%				25,89 A			
				1.820,88		885,02			
		Base INSS	Base FGTS	FGTS	Base IRRF	Líquido:			
Anotação		1.820,88	1.820,88	145,67	0,00	935,86			

Colaborador:	29	FRANCISCO ROGERIO NOGUEIRA DA SILVA				Admissão:	01/04/2024	Matricula:	29
Cargo:	716610	PINTOR				Situação:	Ativo		
CTPS:	0860400-7431\PE	Salário Base:	2.603,05	Tipo de Salário:	Mensalista				
Evento		Referência	Tipo	Provento		Desconto			
1	SALARIO BASE	220,00	hora(s)	2.603,05					
506	ABONO CCT		R\$	320,00					
66	LIQUIDO DE ADIANTAMENTO QUINZENAL	100,00%				1.041,22 A			
108	INSS	8,19%				239,35 A			
187	VALE ALIMENTAÇÃO C/R VINCULADA AO PAT	5,00%				28,13 A			
446	TAXA ASSISTENCIAL	1,50%				39,05 A			
513	EMPRESTIMO CONSIGNADO MP1292/25 C\R 03		R\$			325,00 A			
4025	EMPRESTIMO CONSIGNADO FGTS C\R 01		R\$			283,66 A			
4029	EMPRESTIMO CONSIGNADO FGTS C\R 02		R\$			181,00 A			
				2.923,05		2.137,41			
		Base INSS	Base FGTS	FGTS	Base IRRF	Líquido:			
Anotação		2.923,05	2.923,05	233,84	0,00	785,64			



Empresa: GLOBAL CONSTRUÇÕES SERVIÇOS E MANUTENÇÕES LTDA
 Estabelecimento: Matriz
 CNPJ/CEI: 23694541000162

Emissão: 30/03/2026 14:13
 Usuário: SETOR PESSOAL

março/2026

Colaborador :	17	GERALDINO MARTINS DE ALMEIDA FILHO				Admissão:	25/11/2023	Matricula:	17
Cargo:	715210	PEDREIRO				Situação:	Ativo		
CTPS:	9449642-0520\BA	Salário Base:	2.603,05	Tipo de Salário:	Mensalista				
Evento		Referência	Tipo		Provento	Desconto			
1	SALARIO BASE	220,00	hora(s)		2.603,05				
506	ABONO CCT		R\$		320,00				
66	LIQUIDO DE ADIANTAMENTO QUINZENAL	100,00%				1.041,22 A			
108	INSS	8,19%				239,35 A			
187	VALE ALIMENTAÇÃO C/R VINCULADA AO PAT	5,00%				28,13 A			
446	TAXA ASSISTENCIAL	1,50%				39,05 A			
					2.923,05	1.347,75			
		Base INSS	Base FGTS	FGTS	Base IRRF	Líquido:			
Anotação		2.923,05	2.923,05	233,84	0,00	1.575,30			

Colaborador :	18	GIVALDO DOS SANTOS REIS JUNIOR				Admissão:	25/11/2023	Matricula:	18
Cargo:	715210	PEDREIRO				Situação:	Ativo		
CTPS:	25938000-002\BA	Salário Base:	2.603,05	Tipo de Salário:	Mensalista				
Evento		Referência	Tipo		Provento	Desconto			
1	SALARIO BASE	220,00	hora(s)		2.603,05				
506	ABONO CCT		R\$		320,00				
66	LIQUIDO DE ADIANTAMENTO QUINZENAL	100,00%				1.041,22 A			
108	INSS	8,19%				239,35 A			
187	VALE ALIMENTAÇÃO C/R VINCULADA AO PAT	5,00%				28,13 A			
446	TAXA ASSISTENCIAL	1,50%				39,05 A			
4025	EMPRESTIMO CONSIGNADO FGTS C\R 01		R\$			191,84 A			
4029	EMPRESTIMO CONSIGNADO FGTS C\R 02		R\$			184,00 A			
					2.923,05	1.723,59			
		Base INSS	Base FGTS	FGTS	Base IRRF	Líquido:			
Anotação		2.923,05	2.923,05	233,84	0,00	1.199,46			

Colaborador :	964	GIVANILDO CARVALHO SILVA				Admissão:	02/02/2026	Matricula:	964
Cargo:	715210	PEDREIRO				Situação:	Ativo		
CTPS:	0694901-6522\BA	Salário Base:	2.603,05	Tipo de Salário:	Mensalista				
Evento		Referência	Tipo		Provento	Desconto			
1	SALARIO BASE	220,00	hora(s)		2.603,05				
506	ABONO CCT		R\$		320,00				
66	LIQUIDO DE ADIANTAMENTO QUINZENAL	100,00%				1.041,22 A			
108	INSS	8,19%				239,35 A			
187	VALE ALIMENTAÇÃO C/R VINCULADA AO PAT	5,00%				29,23 A			
446	TAXA ASSISTENCIAL	1,50%				39,05 A			
					2.923,05	1.348,85			
		Base INSS	Base FGTS	FGTS	Base IRRF	Líquido:			
Anotação		2.923,05	2.923,05	233,84	0,00	1.574,20			



Folha Analítica

Página: 10/21

Empresa: GLOBAL CONSTRUÇÕES SERVIÇOS E MANUTENÇÕES LTDA
 Estabelecimento: Matriz
 CNPJ/CEI: 23694541000162

Emissão: 30/03/2026 14:13
 Usuário: SETOR PESSOAL

março/2026

Colaborador:	994	INACIO VICTOR DOS SANTOS MONTEIRO			Admissão:	11/03/2026	Matricula:	994
Cargo:	717020	AJUDANTE COMUM			Situação:	Ativo		
CTPS:	1185468-6500\BA	Salário Base:	1.654,08	Tipo de Salário:	Mensalista			
Evento		Referência	Tipo	Provento		Desconto		
1	SALARIO BASE	149,10	hora(s)	1.121,02				A
66	LIQUIDO DE ADIANTAMENTO QUINZENAL	100,00%				448,20		A
108	INSS	7,50%				84,07		A
187	VALE ALIMENTAÇÃO C/R VINCULADA AO PAT	5,00%				19,18		A
446	TAXA ASSISTENCIAL	1,50%				16,81		A
				1.121,02		568,26		
		Base INSS	Base FGTS	FGTS	Base IRRF	Líquido:		552,76
Anotação		1.121,02	1.121,02	89,68	0,00			

Colaborador:	852	IVANILDO SANTOS DE JESUS			Admissão:	01/08/2025	Matricula:	852
Cargo:	717020	SERVENTE COMUM			Situação:	Ativo		
CTPS:	1011073-6508\BA	Salário Base:	1.654,08	Tipo de Salário:	Mensalista			
Evento		Referência	Tipo	Provento		Desconto		
1	SALARIO BASE	220,00	hora(s)	1.654,08				A
506	ABONO CCT		R\$	95,00				I
66	LIQUIDO DE ADIANTAMENTO QUINZENAL	100,00%				661,63		A
108	INSS	7,61%				133,09		A
187	VALE ALIMENTAÇÃO C/R VINCULADA AO PAT	5,00%				28,13		A
446	TAXA ASSISTENCIAL	1,50%				24,81		A
				1.749,08		847,66		
		Base INSS	Base FGTS	FGTS	Base IRRF	Líquido:		901,42
Anotação		1.749,08	1.749,08	139,93	0,00			

Colaborador:	25	JAILSON ALVES DOS SANTOS			Admissão:	01/02/2024	Matricula:	25
Cargo:	992205	ENCARREGADO GERAL			Situação:	Ativo		
CTPS:	1816004-0060\BA	Salário Base:	3.965,68	Tipo de Salário:	Mensalista			
Evento		Referência	Tipo	Provento		Desconto		
1	SALARIO BASE	220,00	hora(s)	3.965,68				A
506	ABONO CCT		R\$	400,00				I
66	LIQUIDO DE ADIANTAMENTO QUINZENAL	100,00%				1.586,27		A
108	INSS	9,45%				412,69		A
187	VALE ALIMENTAÇÃO C/R VINCULADA AO PAT	5,00%				28,13		A
446	TAXA ASSISTENCIAL	1,50%				59,49		A
				4.365,68		2.086,58		
		Base INSS	Base FGTS	FGTS	Base IRRF	Líquido:		2.279,10
Anotação		4.365,68	4.365,68	349,25	0,00			

Colaborador:	30	JOCELINO SANTANA DOS SANTOS			Admissão:	01/04/2024	Matricula:	30
Cargo:	716610	PINTOR			Situação:	Ativo		
CTPS:	99625-00409\SP	Salário Base:	2.603,05	Tipo de Salário:	Mensalista			
Evento		Referência	Tipo	Provento		Desconto		
1	SALARIO BASE	220,00	hora(s)	2.603,05				A
506	ABONO CCT		R\$	320,00				I
66	LIQUIDO DE ADIANTAMENTO QUINZENAL	100,00%				1.041,22		A
108	INSS	8,19%				239,35		A
187	VALE ALIMENTAÇÃO C/R VINCULADA AO PAT	5,00%				28,13		A
446	TAXA ASSISTENCIAL	1,50%				39,05		A
				2.923,05		1.347,75		
		Base INSS	Base FGTS	FGTS	Base IRRF	Líquido:		1.575,30
Anotação		2.923,05	2.923,05	233,84	0,00			

Folha Analítica

Página: 11/21

Empresa: GLOBAL CONSTRUÇÕES SERVIÇOS E MANUTENÇÕES LTDA
 Estabelecimento: Matriz
 CNPJ/CEI: 23694541000162

Emissão: 30/03/2026 14:13
 Usuário: SETOR PESSOAL

março/2026

Colaborador : 858	JOILSON PEREIRA AVELINO				Admissão: 01/09/2025	Matricula: 858
Cargo: 992205	ENCARREGADO GERAL				Situação: Ativo	
CTPS: 5951458-0040\BA	Salário Base: 3.965,68	Tipo de Salário: Mensalista				
Evento		Referência	Tipo	Provento	Desconto	
1	SALARIO BASE	220,00	hora(s)	3.965,68		A
506	ABONO CCT		R\$	400,00		I
66	LIQUIDO DE ADIANTAMENTO QUINZENAL	100,00%			1.586,27	A
108	INSS	9,45%			412,69	A
187	VALE ALIMENTAÇÃO C/R VINCULADA AO PAT	5,00%			28,13	A
446	TAXA ASSISTENCIAL	1,50%			59,49	A
				4.365,68	2.086,58	
		Base INSS	Base FGTS	FGTS	Base IRRF	Líquido: 2.279,10
Anotação		4.365,68	4.365,68	349,25	0,00	

Colaborador : 14	JOSE CLAUDIO MARQUES RIBEIRO				Admissão: 06/11/2023	Matricula: 14
Cargo: 782510	MOTORISTA DE CARRO LEVE				Situação: Ativo	
CTPS: 9303595-0001\BA	Salário Base: 2.140,15	Tipo de Salário: Mensalista				
Evento		Referência	Tipo	Provento	Desconto	
1	SALARIO BASE	220,00	hora(s)	2.140,15		A
66	LIQUIDO DE ADIANTAMENTO QUINZENAL	100,00%			856,06	A
107	VALE TRANSPORTE	6,00%			128,41	A
108	INSS	7,86%			168,29	A
187	VALE ALIMENTAÇÃO C/R VINCULADA AO PAT	1,00%			5,28	A
				2.140,15	1.158,04	
		Base INSS	Base FGTS	FGTS	Base IRRF	Líquido: 982,11
Anotação		2.140,15	2.140,15	171,21	0,00	

Colaborador : 966	JOSE CRISPIM DE OLIVEIRA SANTOS				Admissão: 02/02/2026	Matricula: 966
Cargo: 724110	Encanador				Situação: Ativo	
CTPS: 54888-00069\BA	Salário Base: 2.603,05	Tipo de Salário: Mensalista				
Evento		Referência	Tipo	Provento	Desconto	
1	SALARIO BASE	220,00	hora(s)	2.603,05		A
506	ABONO CCT		R\$	320,00		I
66	LIQUIDO DE ADIANTAMENTO QUINZENAL	100,00%			1.041,22	A
108	INSS	8,19%			239,35	A
187	VALE ALIMENTAÇÃO C/R VINCULADA AO PAT	5,00%			29,23	A
446	TAXA ASSISTENCIAL	1,50%			39,05	A
				2.923,05	1.348,85	
		Base INSS	Base FGTS	FGTS	Base IRRF	Líquido: 1.574,20
Anotação		2.923,05	2.923,05	233,84	0,00	

Colaborador : 850	JOSE DOS SANTOS				Admissão: 16/08/2025	Matricula: 850
Cargo: 715210	PEDREIRO				Situação: Ativo	
CTPS: 0023240-00007\SE	Salário Base: 2.603,05	Tipo de Salário: Mensalista				
Evento		Referência	Tipo	Provento	Desconto	
1	SALARIO BASE	220,00	hora(s)	2.603,05		A
506	ABONO CCT		R\$	320,00		I
66	LIQUIDO DE ADIANTAMENTO QUINZENAL	100,00%			1.041,22	A
108	INSS	8,19%			239,35	A
187	VALE ALIMENTAÇÃO C/R VINCULADA AO PAT	5,00%			28,13	A
446	TAXA ASSISTENCIAL	1,50%			39,05	A
				2.923,05	1.347,75	
		Base INSS	Base FGTS	FGTS	Base IRRF	Líquido: 1.575,30
Anotação		2.923,05	2.923,05	233,84	0,00	

Empresa: GLOBAL CONSTRUÇÕES SERVIÇOS E MANUTENÇÕES LTDA
 Estabelecimento: Matriz
 CNPJ/CEI: 23694541000162

Emissão: 30/03/2026 14:13
 Usuário: SETOR PESSOAL

março/2026

Colaborador :	967	JOSIAS DA SILVA SANTOS			Admissão:	02/02/2026	Matricula:	967
Cargo:	717020	AJUDANTE COMUM			Situação:	Ativo		
CTPS:	-BA	Salário Base:	1.654,08	Tipo de Salário:	Mensalista			
Evento		Referência	Tipo	Provento		Desconto		
1	SALARIO BASE	220,00	hora(s)	1.654,08				
506	ABONO CCT		R\$	95,00				
66	LIQUIDO DE ADIANTAMENTO QUINZENAL	100,00	%			661,63		
108	INSS	7,61	%			133,09		
187	VALE ALIMENTAÇÃO C/R VINCULADA AO PAT	5,00	%			29,23		
446	TAXA ASSISTENCIAL	1,50	%			24,81		
				1.749,08		848,76		
		Base INSS	Base FGTS	FGTS	Base IRRF	Líquido:		
Anotação		1.749,08	1.749,08	139,93	0,00	900,32		

Colaborador :	851	JUNIO SOUZA SANTOS			Admissão:	16/08/2025	Matricula:	851
Cargo:	715210	PEDREIRO			Situação:	Ativo		
CTPS:	3825131-0050\SE	Salário Base:	2.603,05	Tipo de Salário:	Mensalista			
Evento		Referência	Tipo	Provento		Desconto		
1	SALARIO BASE	220,00	hora(s)	2.603,05				
506	ABONO CCT		R\$	320,00				
66	LIQUIDO DE ADIANTAMENTO QUINZENAL	100,00	%			1.041,22		
108	INSS	8,19	%			239,35		
187	VALE ALIMENTAÇÃO C/R VINCULADA AO PAT	5,00	%			28,13		
446	TAXA ASSISTENCIAL	1,50	%			39,05		
				2.923,05		1.347,75		
		Base INSS	Base FGTS	FGTS	Base IRRF	Líquido:		
Anotação		2.923,05	2.923,05	233,84	0,00	1.575,30		

Colaborador :	968	LAEMISSON SANTOS BATISTA MATTOS			Admissão:	02/02/2026	Matricula:	968
Cargo:	717020	AJUDANTE COMUM			Situação:	Ativo		
CTPS:	-BA	Salário Base:	1.654,08	Tipo de Salário:	Mensalista			
Evento		Referência	Tipo	Provento		Desconto		
1	SALARIO BASE	220,00	hora(s)	1.654,08				
506	ABONO CCT		R\$	95,00				
66	LIQUIDO DE ADIANTAMENTO QUINZENAL	100,00	%			661,63		
108	INSS	7,61	%			133,09		
187	VALE ALIMENTAÇÃO C/R VINCULADA AO PAT	5,00	%			29,23		
446	TAXA ASSISTENCIAL	1,50	%			24,81		
				1.749,08		848,76		
		Base INSS	Base FGTS	FGTS	Base IRRF	Líquido:		
Anotação		1.749,08	1.749,08	139,93	0,00	900,32		

Colaborador :	956	LUCAS FELIX DOS SANTOS			Admissão:	02/02/2026	Matricula:	956
Cargo:	717020	AJUDANTE COMUM			Situação:	Ativo		
CTPS:	1688401-4660\BA	Salário Base:	1.654,08	Tipo de Salário:	Mensalista			
Evento		Referência	Tipo	Provento		Desconto		
1	SALARIO BASE	220,00	hora(s)	1.654,08				
506	ABONO CCT		R\$	95,00				
66	LIQUIDO DE ADIANTAMENTO QUINZENAL	100,00	%			661,63		
108	INSS	7,61	%			133,09		
187	VALE ALIMENTAÇÃO C/R VINCULADA AO PAT	5,00	%			29,23		
446	TAXA ASSISTENCIAL	1,50	%			24,81		
				1.749,08		848,76		
		Base INSS	Base FGTS	FGTS	Base IRRF	Líquido:		
Anotação		1.749,08	1.749,08	139,93	0,00	900,32		

Empresa: GLOBAL CONSTRUÇÕES SERVIÇOS E MANUTENÇÕES LTDA
 Estabelecimento: Matriz
 CNPJ/CEI: 23694541000162

Emissão: 30/03/2026 14:13
 Usuário: SETOR PESSOAL

março/2026

Colaborador : 960	LUCIANO SANTANA BARRETO				Admissão: 02/02/2026	Matricula: 960
Cargo: 715210	PEDREIRO				Situação: Ativo	
CTPS: 4045215-0030\BA	Salário Base: 2.603,05	Tipo de Salário: Mensalista				
Evento		Referência	Tipo	Provento	Desconto	
1	SALARIO BASE	220,00	hora(s)	2.603,05		A
506	ABONO CCT		R\$	320,00		I
66	LIQUIDO DE ADIANTAMENTO QUINZENAL	100,00%			1.041,22	A
108	INSS	8,19%			239,35	A
187	VALE ALIMENTAÇÃO C/R VINCULADA AO PAT	5,00%			29,23	A
446	TAXA ASSISTENCIAL	1,50%			39,05	A
				2.923,05	1.348,85	
				Base INSS	Base FGTS	FGTS
				Base IRRF	Líquido:	1.574,20
Anotação		2.923,05	2.923,05	233,84	0,00	

Colaborador : 991	LUIZ FELYPE SANTOS SANTANA				Admissão: 02/03/2026	Matricula: 991
Cargo: 715210	PEDREIRO				Situação: Ativo	
CTPS: 1017789-8518\SE	Salário Base: 2.603,05	Tipo de Salário: Mensalista				
Evento		Referência	Tipo	Provento	Desconto	
1	SALARIO BASE	213,00	hora(s)	2.520,23		A
66	LIQUIDO DE ADIANTAMENTO QUINZENAL	100,00%			1.007,63	A
108	INSS	8,03%			202,50	A
187	VALE ALIMENTAÇÃO C/R VINCULADA AO PAT	5,00%			28,13	A
446	TAXA ASSISTENCIAL	1,50%			37,79	A
				2.520,23	1.276,05	
				Base INSS	Base FGTS	FGTS
				Base IRRF	Líquido:	1.244,18
Anotação		2.520,23	2.520,23	201,62	0,00	

Colaborador : 52	MAICON QUEIROZ KONIG				Admissão: 15/11/2024	Matricula: 52
Cargo: 716610	PINTOR				Situação: Ativo	
CTPS: 5412176-0050\BA	Salário Base: 2.603,05	Tipo de Salário: Mensalista				
Evento		Referência	Tipo	Provento	Desconto	
1	SALARIO BASE	220,00	hora(s)	2.603,05		A
506	ABONO CCT		R\$	320,00		I
66	LIQUIDO DE ADIANTAMENTO QUINZENAL	100,00%			1.041,22	A
108	INSS	8,19%			239,35	A
187	VALE ALIMENTAÇÃO C/R VINCULADA AO PAT	5,00%			28,13	A
446	TAXA ASSISTENCIAL	1,50%			39,05	A
4025	EMPRESTIMO CONSIGNADO FGTS C\R 01		R\$		212,49	A
				2.923,05	1.560,24	
				Base INSS	Base FGTS	FGTS
				Base IRRF	Líquido:	1.362,81
Anotação		2.923,05	2.923,05	233,84	0,00	



Empresa: GLOBAL CONSTRUÇÕES SERVIÇOS E MANUTENÇÕES LTDA
 Estabelecimento: Matriz
 CNPJ/CEI: 23694541000162

Emissão: 30/03/2026 14:13
 Usuário: SETOR PESSOAL

março/2026

Colaborador :	51	MARCOS GUILHERME COELHO SANTOS				Admissão:	15/11/2024	Matricula:	51
Cargo:	992205	ENCARREGADO GERAL				Situação:	Ativo		
CTPS:	7795745-0040\BA	Salário Base:	3.965,68	Tipo de Salário:	Mensalista				
Evento		Referência	Tipo		Provento	Desconto			
1	SALARIO BASE	220,00	hora(s)		3.965,68	A			
506	ABONO CCT		R\$		400,00	I			
66	LIQUIDO DE ADIANTAMENTO QUINZENAL	100,00	%			1.586,27 A			
108	INSS	9,45	%			412,69 A			
187	VALE ALIMENTAÇÃO C/R VINCULADA AO PAT	5,00	%			28,13 A			
446	TAXA ASSISTENCIAL	1,50	%			59,49 A			
513	EMPRESTIMO CONSIGNADO MP1292/25 C\R 03		R\$			497,15 A			
4029	EMPRESTIMO CONSIGNADO FGTS C\R 02		R\$			441,00 A			
					4.365,68	3.024,73			
		Base INSS	Base FGTS	FGTS	Base IRRF	Líquido: 1.340,95			
Anotação		4.365,68	4.365,68	349,25	0,00				

Colaborador :	827	MATHEUS LAMBERT CAVALCANTI				Admissão:	16/07/2025	Matricula:	827
Cargo:	717020	SERVENTE COMUM				Situação:	Ativo		
CTPS:	5237629-2883\SP	Salário Base:	1.654,08	Tipo de Salário:	Mensalista				
Evento		Referência	Tipo		Provento	Desconto			
1	SALARIO BASE	220,00	hora(s)		1.654,08	A			
506	ABONO CCT		R\$		95,00	I			
66	LIQUIDO DE ADIANTAMENTO QUINZENAL	100,00	%			661,63 A			
108	INSS	7,61	%			133,09 A			
187	VALE ALIMENTAÇÃO C/R VINCULADA AO PAT	5,00	%			28,13 A			
446	TAXA ASSISTENCIAL	1,50	%			24,81 A			
					1.749,08	847,66			
		Base INSS	Base FGTS	FGTS	Base IRRF	Líquido: 901,42			
Anotação		1.749,08	1.749,08	139,93	0,00				

Colaborador :	971	MESSIAS DE JESUS ARAUJO				Admissão:	02/02/2026	Matricula:	971
Cargo:	717020	SERVENTE COMUM				Situação:	Ativo		
CTPS:	0968202-8531\BA	Salário Base:	1.654,08	Tipo de Salário:	Mensalista				
Evento		Referência	Tipo		Provento	Desconto			
1	SALARIO BASE	220,00	hora(s)		1.654,08	A			
112	SALARIO FAMILIA	3,00	cota(s)		202,62	A			
506	ABONO CCT		R\$		95,00	I			
66	LIQUIDO DE ADIANTAMENTO QUINZENAL	100,00	%			661,63 A			
108	INSS	7,61	%			133,09 A			
187	VALE ALIMENTAÇÃO C/R VINCULADA AO PAT	5,00	%			29,23 A			
446	TAXA ASSISTENCIAL	1,50	%			24,81 A			
					1.951,70	848,76			
		Base INSS	Base FGTS	FGTS	Base IRRF	Líquido: 1.102,94			
Anotação		1.749,08	1.749,08	139,93	0,00				



Empresa: GLOBAL CONSTRUÇÕES SERVIÇOS E MANUTENÇÕES LTDA
 Estabelecimento: Matriz
 CNPJ/CEI: 23694541000162

Emissão: 30/03/2026 14:13
 Usuário: SETOR PESSOAL

março/2026

Colaborador : 993	MOACY SILVA MONTEIRO JUNIOR				Admissão: 11/03/2026	Matricula: 993
Cargo: 715210	PEDREIRO				Situação: Ativo	
CTPS: 5339894-10\BA	Salário Base: 2.603,05	Tipo de Salário: Mensalista				
Evento		Referência	Tipo	Provento	Desconto	
1	SALARIO BASE	149,10	hora(s)	1.764,16		A
112	SALARIO FAMILIA	1,00	cota(s)	47,28		A
66	LIQUIDO DE ADIANTAMENTO QUINZENAL	100,00%			705,34	A
108	INSS	7,62%			134,45	A
187	VALE ALIMENTAÇÃO C/R VINCULADA AO PAT	5,00%			19,18	A
446	TAXA ASSISTENCIAL	1,50%			26,45	A
				1.811,44	885,42	
				Líquido:	926,02	
Anotação		Base INSS 1.764,16	Base FGTS 1.764,16	FGTS 141,13	Base IRRF 0,00	

Colaborador : 847	NEILSON GOMES SANTOS				Admissão: 01/08/2025	Matricula: 847
Cargo: 782510	MOTORISTA				Situação: Ativo	
CTPS: 0538739-3557\BA	Salário Base: 2.140,15	Tipo de Salário: Mensalista				
Evento		Referência	Tipo	Provento	Desconto	
1	SALARIO BASE	220,00	hora(s)	2.140,15		A
66	LIQUIDO DE ADIANTAMENTO QUINZENAL	100,00%			856,06	A
108	INSS	7,86%			168,29	A
187	VALE ALIMENTAÇÃO C/R VINCULADA AO PAT	1,00%			5,28	A
				2.140,15	1.029,63	
				Líquido:	1.110,52	
Anotação		Base INSS 2.140,15	Base FGTS 2.140,15	FGTS 171,21	Base IRRF 0,00	

Colaborador : 963	PAULO DE ARAUJO SANTOS JUNIOR				Admissão: 02/02/2026	Matricula: 963
Cargo: 715210	PEDREIRO				Situação: Ativo	
CTPS: 0955692-1567\BA	Salário Base: 2.603,05	Tipo de Salário: Mensalista				
Evento		Referência	Tipo	Provento	Desconto	
1	SALARIO BASE	220,00	hora(s)	2.603,05		A
506	ABONO CCT		R\$	320,00		I
66	LIQUIDO DE ADIANTAMENTO QUINZENAL	100,00%			1.041,22	A
108	INSS	8,19%			239,35	A
187	VALE ALIMENTAÇÃO C/R VINCULADA AO PAT	5,00%			29,23	A
446	TAXA ASSISTENCIAL	1,50%			39,05	A
				2.923,05	1.348,85	
				Líquido:	1.574,20	
Anotação		Base INSS 2.923,05	Base FGTS 2.923,05	FGTS 233,84	Base IRRF 0,00	

Colaborador : 962	PAULO DO VALE SANTOS				Admissão: 02/02/2026	Matricula: 962
Cargo: 715210	PEDREIRO				Situação: Ativo	
CTPS: 4059685-0030\BA	Salário Base: 2.603,05	Tipo de Salário: Mensalista				
Evento		Referência	Tipo	Provento	Desconto	
1	SALARIO BASE	220,00	hora(s)	2.603,05		A
506	ABONO CCT		R\$	320,00		I
66	LIQUIDO DE ADIANTAMENTO QUINZENAL	100,00%			1.041,22	A
108	INSS	8,19%			239,35	A
187	VALE ALIMENTAÇÃO C/R VINCULADA AO PAT	5,00%			29,23	A
446	TAXA ASSISTENCIAL	1,50%			39,05	A
				2.923,05	1.348,85	
				Líquido:	1.574,20	
Anotação		Base INSS 2.923,05	Base FGTS 2.923,05	FGTS 233,84	Base IRRF 0,00	



Empresa: GLOBAL CONSTRUÇÕES SERVIÇOS E MANUTENÇÕES LTDA
 Estabelecimento: Matriz
 CNPJ/CEI: 23694541000162

Emissão: 30/03/2026 14:13
 Usuário: SETOR PESSOAL

março/2026

Colaborador :	841	PAULO REBOUCAS DA CRUZ				Admissão:	01/08/2025	Matricula:	841
Cargo:	717020	SERVENTE COMUM				Situação:	Ativo		
CTPS:	0443488-2589\BA	Salário Base:	1.654,08	Tipo de Salário:	Mensalista				
Evento		Referência	Tipo		Provento	Desconto			
1	SALARIO BASE	220,00	hora(s)		1.654,08			A	
506	ABONO CCT		R\$		95,00			I	
66	LIQUIDO DE ADIANTAMENTO QUINZENAL	100,00	%			661,63		A	
108	INSS	7,61	%			133,09		A	
187	VALE ALIMENTAÇÃO C/R VINCULADA AO PAT	5,00	%			28,13		A	
446	TAXA ASSISTENCIAL	1,50	%			24,81		A	
					1.749,08	847,66			
		Base INSS	Base FGTS	FGTS	Base IRRF	Líquido:		901,42	
Anotação		1.749,08	1.749,08	139,93	0,00				

Colaborador :	977	PEDRO BRAGA PEREIRA JUNIOR				Admissão:	02/02/2026	Matricula:	977
Cargo:	717020	AJUDANTE COMUM				Situação:	Ativo		
CTPS:	8701987-0546\BA	Salário Base:	1.654,08	Tipo de Salário:	Mensalista				
Evento		Referência	Tipo		Provento	Desconto			
1	SALARIO BASE	220,00	hora(s)		1.654,08			A	
506	ABONO CCT		R\$		95,00			I	
66	LIQUIDO DE ADIANTAMENTO QUINZENAL	100,00	%			661,63		A	
108	INSS	7,61	%			133,09		A	
187	VALE ALIMENTAÇÃO C/R VINCULADA AO PAT	5,00	%			29,23		A	
446	TAXA ASSISTENCIAL	1,50	%			24,81		A	
					1.749,08	848,76			
		Base INSS	Base FGTS	FGTS	Base IRRF	Líquido:		900,32	
Anotação		1.749,08	1.749,08	139,93	0,00				

Colaborador :	965	PEDRO TRABUCO DA SILVA				Admissão:	02/02/2026	Matricula:	965
Cargo:	715210	PEDREIRO				Situação:	Ativo		
CTPS:	7078514-7500\BA	Salário Base:	2.603,05	Tipo de Salário:	Mensalista				
Evento		Referência	Tipo		Provento	Desconto			
1	SALARIO BASE	220,00	hora(s)		2.603,05			A	
506	ABONO CCT		R\$		320,00			I	
66	LIQUIDO DE ADIANTAMENTO QUINZENAL	100,00	%			1.041,22		A	
108	INSS	8,19	%			239,35		A	
187	VALE ALIMENTAÇÃO C/R VINCULADA AO PAT	5,00	%			29,23		A	
446	TAXA ASSISTENCIAL	1,50	%			39,05		A	
					2.923,05	1.348,85			
		Base INSS	Base FGTS	FGTS	Base IRRF	Líquido:		1.574,20	
Anotação		2.923,05	2.923,05	233,84	0,00				

Colaborador :	943	RENAN MARCELO ARGOLO SANTOS				Admissão:	26/01/2026	Matricula:	943
Cargo:	710205	MESTRE DE OBRAS				Situação:	Ativo		
CTPS:	1690756-1690756\BA	Salário Base:	4.000,00	Tipo de Salário:	Mensalista				
Evento		Referência	Tipo		Provento	Desconto			
1	SALARIO BASE	220,00	hora(s)		4.000,00			A	
506	ABONO CCT		R\$		320,00			I	
66	LIQUIDO DE ADIANTAMENTO QUINZENAL	100,00	%			1.600,00		A	
108	INSS	9,42	%			406,98		A	
187	VALE ALIMENTAÇÃO C/R VINCULADA AO PAT	5,00	%			28,13		A	
446	TAXA ASSISTENCIAL	1,50	%			60,00		A	
					4.320,00	2.095,11			
		Base INSS	Base FGTS	FGTS	Base IRRF	Líquido:		2.224,89	
Anotação		4.320,00	4.320,00	345,60	0,00				

Empresa: GLOBAL CONSTRUÇÕES SERVIÇOS E MANUTENÇÕES LTDA
 Estabelecimento: Matriz
 CNPJ/CEI: 23694541000162

Emissão: 30/03/2026 14:13
 Usuário: SETOR PESSOAL

março/2026

Colaborador :	844	ROBSON ALMEIDA DOS SANTOS			Admissão:	01/08/2025	Matricula:	844
Cargo:	715210	PEDREIRO			Situação:	Ativo		
CTPS:	086505-00340\SP	Salário Base:	2.603,05	Tipo de Salário:	Mensalista			
Evento		Referência	Tipo	Provento		Desconto		
1	SALARIO BASE	220,00	hora(s)	2.603,05				A
506	ABONO CCT		R\$	320,00				I
66	LIQUIDO DE ADIANTAMENTO QUINZENAL	100,00%				1.041,22		A
108	INSS	8,19%				239,35		A
187	VALE ALIMENTAÇÃO C/R VINCULADA AO PAT	5,00%				29,23		A
446	TAXA ASSISTENCIAL	1,50%				39,05		A
513	EMPRESTIMO CONSIGNADO MP1292/25 C\R 03		R\$			83,17		A
4025	EMPRESTIMO CONSIGNADO FGTS C\R 01		R\$			307,31		A
4029	EMPRESTIMO CONSIGNADO FGTS C\R 02		R\$			307,31		A
				2.923,05		2.046,64		
		Base INSS	Base FGTS	FGTS	Base IRRF	Líquido:		876,41
Anotação		2.923,05	2.923,05	233,84	0,00			

Colaborador :	958	RODRIGO DE JESUS SANTOS			Admissão:	02/02/2026	Matricula:	958
Cargo:	715315	ARMADOR			Situação:	Ativo		
CTPS:	3644567-0030\BA	Salário Base:	2.603,05	Tipo de Salário:	Mensalista			
Evento		Referência	Tipo	Provento		Desconto		
1	SALARIO BASE	220,00	hora(s)	2.603,05				A
506	ABONO CCT		R\$	320,00				I
66	LIQUIDO DE ADIANTAMENTO QUINZENAL	100,00%				1.041,22		A
108	INSS	8,19%				239,35		A
187	VALE ALIMENTAÇÃO C/R VINCULADA AO PAT	5,00%				29,23		A
446	TAXA ASSISTENCIAL	1,50%				39,05		A
				2.923,05		1.348,85		
		Base INSS	Base FGTS	FGTS	Base IRRF	Líquido:		1.574,20
Anotação		2.923,05	2.923,05	233,84	0,00			

Colaborador :	980	ROMARIO NASCIMENTO DE SANTANA			Admissão:	02/02/2026	Matricula:	980
Cargo:	717020	AJUDANTE PRATICO			Situação:	Ativo		
CTPS:	7050408-0030\BA	Salário Base:	1.725,88	Tipo de Salário:	Mensalista			
Evento		Referência	Tipo	Provento		Desconto		
1	SALARIO BASE	220,00	hora(s)	1.725,88				A
112	SALARIO FAMILIA	2,00	cota(s)	135,08				A
506	ABONO CCT		R\$	235,00				I
66	LIQUIDO DE ADIANTAMENTO QUINZENAL	100,00%				690,35		A
108	INSS	7,76%				152,15		A
187	VALE ALIMENTAÇÃO C/R VINCULADA AO PAT	5,00%				29,23		A
446	TAXA ASSISTENCIAL	1,50%				25,89		A
				2.095,96		897,62		
		Base INSS	Base FGTS	FGTS	Base IRRF	Líquido:		1.198,34
Anotação		1.960,88	1.960,88	156,87	0,00			



Empresa: GLOBAL CONSTRUÇÕES SERVIÇOS E MANUTENÇÕES LTDA
 Estabelecimento: Matriz
 CNPJ/CEI: 23694541000162

Emissão: 30/03/2026 14:13
 Usuário: SETOR PESSOAL

março/2026

Colaborador :	970	RONIEL MOTA MONTEIRO			Admissão:	02/02/2026	Matricula:	970
Cargo:	717020	AJUDANTE COMUM			Situação:	Ativo		
CTPS:	-\BA	Salário Base:	1.654,08	Tipo de Salário:	Mensalista			
Evento		Referência	Tipo	Provento		Desconto		
1	SALARIO BASE	220,00	hora(s)	1.654,08				A
112	SALARIO FAMILIA	2,00	cota(s)	135,08				A
506	ABONO CCT		R\$	95,00				I
66	LIQUIDO DE ADIANTAMENTO QUINZENAL	100,00%				661,63		A
108	INSS	7,61%				133,09		A
187	VALE ALIMENTAÇÃO C/R VINCULADA AO PAT	5,00%				29,23		A
446	TAXA ASSISTENCIAL	1,50%				24,81		A
				1.884,16		848,76		
				Base INSS	Base FGTS	FGTS	Base IRRF	Líquido: 1.035,40
Anotação		1.749,08	1.749,08	139,93	0,00			

Colaborador :	944	SAMUEL ANDRADE SOARES			Admissão:	26/01/2026	Matricula:	944
Cargo:	717020	AJUDANTE COMUM			Situação:	Rescisão 11/03/2026		
CTPS:	9831-0040\BA	Salário Base:	1.621,00	Tipo de Salário:	Mensalista			
Evento		Referência	Tipo	Provento		Desconto		
149	SALDO DE SALARIO	11,00	dias(s)	594,37				A
150	13º SALARIO RESCISAO	1,00	avo(s)	135,08				A
152	FERIAS PROPORCIONAIS	1,00	avo(s)	135,08				A
158	1/3 FERIAS PROPORCIONAIS RESCISAO	3,00	avo(s)	45,03				A
108	INSS	7,50%				44,57		A
156	INSS 13º SALARIO	7,50%				10,13		A
162	LIQUIDO DE RESCISAO		R\$			477,73		A
187	VALE ALIMENTAÇÃO C/R VINCULADA AO PAT	5,00%				10,23		A
336	DEVOLUCAO DE VALE REFEIÇÃO		R\$			357,98		I
446	TAXA ASSISTENCIAL	1,50%				8,92		A
				909,56		909,56		
				Base INSS	Base FGTS	FGTS	Base IRRF	Líquido: 0,00
Anotação		729,45	729,45	58,36	0,00			

Colaborador :	59	UBIRATAN DE JESUS SANTOS			Admissão:	02/05/2025	Matricula:	59
Cargo:	992205	ENCARREGADO GERAL			Situação:	Ativo		
CTPS:	0226855-0050\BA	Salário Base:	3.965,68	Tipo de Salário:	Mensalista			
Evento		Referência	Tipo	Provento		Desconto		
1	SALARIO BASE	220,00	hora(s)	3.965,68				A
506	ABONO CCT		R\$	400,00				I
66	LIQUIDO DE ADIANTAMENTO QUINZENAL	100,00%				1.586,27		A
108	INSS	9,45%				412,69		A
187	VALE ALIMENTAÇÃO C/R VINCULADA AO PAT	5,00%				28,13		A
446	TAXA ASSISTENCIAL	1,50%				59,49		A
				4.365,68		2.086,58		
				Base INSS	Base FGTS	FGTS	Base IRRF	Líquido: 2.279,10
Anotação		4.365,68	4.365,68	349,25	0,00			



Empresa: GLOBAL CONSTRUÇÕES SERVIÇOS E MANUTENÇÕES LTDA
 Estabelecimento: Matriz
 CNPJ/CEI: 23694541000162

Emissão: 30/03/2026 14:13
 Usuário: SETOR PESSOAL

março/2026

Colaborador :	992	UELITON DOS SANTOS SILVA			Admissão:	02/03/2026	Matricula:	992
Cargo:	992205	ENCARREGADO GERAL			Situação:	Ativo		
CTPS:	0250201-9508\BA	Salário Base:	3.965,68	Tipo de Salário:	Mensalista			
Evento		Referência	Tipo	Provento		Desconto		
1	SALARIO BASE	213,00	hora(s)	3.839,50				A
66	LIQUIDO DE ADIANTAMENTO QUINZENAL	100,00%				1.535,10		A
108	INSS	9,10%				349,32		A
187	VALE ALIMENTAÇÃO C/R VINCULADA AO PAT	5,00%				28,13		A
446	TAXA ASSISTENCIAL	1,50%				57,57		A
				3.839,50		1.970,12		
		Base INSS	Base FGTS	FGTS	Base IRRF	Líquido:		1.869,38
Anotação		3.839,50	3.839,50	307,16	0,00			

Colaborador :	976	VALCI SILVA BRITO			Admissão:	02/02/2026	Matricula:	976
Cargo:	717020	AJUDANTE PRATICO			Situação:	Ativo		
CTPS:	0692793-8524\BA	Salário Base:	1.725,88	Tipo de Salário:	Mensalista			
Evento		Referência	Tipo	Provento		Desconto		
1	SALARIO BASE	220,00	hora(s)	1.725,88				A
112	SALARIO FAMILIA	2,00	cota(s)	135,08				A
506	ABONO CCT		R\$	235,00				I
66	LIQUIDO DE ADIANTAMENTO QUINZENAL	100,00%				690,35		A
108	INSS	7,76%				152,15		A
187	VALE ALIMENTAÇÃO C/R VINCULADA AO PAT	5,00%				29,23		A
446	TAXA ASSISTENCIAL	1,50%				25,89		A
				2.095,96		897,62		
		Base INSS	Base FGTS	FGTS	Base IRRF	Líquido:		1.198,34
Anotação		1.960,88	1.960,88	156,87	0,00			

Colaborador :	845	VICENTE DA SILVA			Admissão:	01/08/2025	Matricula:	845
Cargo:	715210	PEDREIRO			Situação:	Rescisão 02/03/2026		
CTPS:	42246-00066\BA	Salário Base:	2.455,70	Tipo de Salário:	Mensalista			
Evento		Referência	Tipo	Provento		Desconto		
147	AVISO PREVIO INDENIZADO PELO EMPREGADOR	30,00	dias(s)	2.455,70				A
149	SALDO DE SALARIO	2,00	dias(s)	163,71				A
150	13º SALARIO RESCISAO	2,00	avo(s)	409,28				A
151	13º SALARIO REF. AVISO INDENIZADO	1,00	avo(s)	204,64				A
152	FERIAS PROPORCIONAIS	7,00	avo(s)	1.432,49				A
158	1/3 FERIAS PROPORCIONAIS RESCISAO	3,00	avo(s)	545,71				A
317	FERIAS PROPORCIONAIS INDENIZADA	1,00	avo(s)	204,64				A
108	INSS	7,49%				12,27		A
156	INSS 13º SALARIO	7,50%				46,04		A
162	LIQUIDO DE RESCISAO		R\$			4.817,15		A
187	VALE ALIMENTAÇÃO C/R VINCULADA AO PAT	5,00%				1,28		A
336	DEVOLUCAO DE VALE REFEIÇÃO		R\$			536,97		I
446	TAXA ASSISTENCIAL	1,50%				2,46		A
				5.416,17		5.416,17		
		Base INSS	Base FGTS	FGTS	Base IRRF	Líquido:		0,00
Anotação		777,63	572,99	45,84	0,00			



Empresa: GLOBAL CONSTRUÇÕES SERVIÇOS E MANUTENÇÕES LTDA
 Estabelecimento: Matriz
 CNPJ/CEI: 23694541000162

Emissão: 30/03/2026 14:13
 Usuário: SETOR PESSOAL

março/2026

Colaborador :	46	WALES COSTA CRUZ			Admissão:	19/08/2024	Matricula:	46
Cargo:	717020	SERVENTE COMUM			Situação:	Ativo		
CTPS:	6963995-0030\SE	Salário Base:	1.654,08	Tipo de Salário:	Mensalista			
Evento		Referência	Tipo	Provento		Desconto		
1	SALARIO BASE	220,00	hora(s)	1.654,08				A
506	ABONO CCT		R\$	95,00				I
66	LIQUIDO DE ADIANTAMENTO QUINZENAL	100,00%				661,63		A
108	INSS	7,61%				133,09		A
187	VALE ALIMENTAÇÃO C/R VINCULADA AO PAT	5,00%				28,13		A
446	TAXA ASSISTENCIAL	1,50%				24,81		A
				1.749,08		847,66		
		Base INSS	Base FGTS	FGTS	Base IRRF	Líquido:		901,42
Anotação		1.749,08	1.749,08	139,93	0,00			

Colaborador :	824	WENDEL DE JESUS SANTOS			Admissão:	16/07/2025	Matricula:	824
Cargo:	717020	SERVENTE COMUM			Situação:	Ativo		
CTPS:	8649810-3574\BA	Salário Base:	1.654,08	Tipo de Salário:	Mensalista			
Evento		Referência	Tipo	Provento		Desconto		
1	SALARIO BASE	220,00	hora(s)	1.654,08				A
506	ABONO CCT		R\$	95,00				I
66	LIQUIDO DE ADIANTAMENTO QUINZENAL	100,00%				661,63		A
108	INSS	7,61%				133,09		A
187	VALE ALIMENTAÇÃO C/R VINCULADA AO PAT	5,00%				28,13		A
446	TAXA ASSISTENCIAL	1,50%				24,81		A
				1.749,08		847,66		
		Base INSS	Base FGTS	FGTS	Base IRRF	Líquido:		901,42
Anotação		1.749,08	1.749,08	139,93	0,00			



Empresa: GLOBAL CONSTRUÇÕES SERVIÇOS E MANUTENÇÕES LTDA
 Estabelecimento: Matriz
 CNPJ/CEI: 23694541000162

Emissão: 30/03/2026 14:13
 Usuário: SETOR PESSOAL

março/2026

Resumo agrupado dos eventos

Evento						Provento	Desconto
1	SALARIO BASE					128.881,02	
112	SALARIO FAMILIA					992,84	
506	ABONO CCT					11.060,00	
147	AVISO PREVIO INDENIZADO PELO EMPREGADOR					14.185,22	
149	SALDO DE SALARIO					9.056,23	
150	13º SALARIO RESCISAO					3.300,30	
151	13º SALARIO REF. AVISO INDENIZADO					1.168,58	
152	FERIAS PROPORCIONAIS					8.954,16	
158	1/3 FERIAS PROPORCIONAIS RESCISAO					3.374,25	
317	FERIAS PROPORCIONAIS INDENIZADA					1.168,58	
66	LIQUIDO DE ADIANTAMENTO QUINZENAL						54.546,66
108	INSS						12.245,85
187	VALE ALIMENTAÇÃO C/R VINCULADA AO PAT						1.604,20
446	TAXA ASSISTENCIAL						1.931,20
117	FALTA INJUSTIFICADA						243,96
156	INSS 13º SALARIO						335,14
162	LIQUIDO DE RESCISAO						34.486,97
336	DEVOLUCAO DE VALE REFEIÇÃO						2.224,59
107	VALE TRANSPORTE						304,95
4025	EMPRESTIMO CONSIGNADO FGTS C\R 01						1.293,90
513	EMPRESTIMO CONSIGNADO MP1292/25 C\R 03						905,32
4029	EMPRESTIMO CONSIGNADO FGTS C\R 02						1.113,31
Ocorrências no Mês						182.141,18	111.236,05
Ativos	Férias	Rescisões	Doentes	Lactantes	Outros	Líquido:	
63	0	7	0	0	1	70.905,13	

Informações complementares do resumo

FGTS Mensal	11.403,49	Valor total base de INSS	153.222,17
FGTS de Rescisão	2.197,31	DARF - Segurados	12.580,99
Base do FGTS 2%	0,00	Valor Base do INSS Patronal	153.222,17
Total base FGTS 2% na rescisão	0,00	DARF (Empresa) 20,000%	30.644,43
Base do FGTS 8%	142.544,07	DARF (R.A.T. = 3,000%) e (F.A.P.= 1,4951%)	6.872,47
Base FGTS 8% na Rescisão	27.466,37	DARF - Terceiros Autônomos FPAS 620 2.5% fixo)	0,00
Valor total de sócios	0,00	DARF (TERCEIROS) 5,800%	8.886,89
Valor total de autônomos	0,00	DARF (AUTONOMO) 20,000%	0,00
Valor total do INSS recolhido	12.580,99	DARF (SÓCIO) 20,000%	0,00
Total salário maternidade(inss)	0,00	DARF - Salário Família	992,84
Total salário maternidade(empregador)	0,00	DARF - Retenção do Tomador	0,00
Base de IRRF	153.466,13	Compensação	0,00
Rat Agente Nocivo 12% - Ocorrência 02	0,00	DARF - Valor a pagar	57.991,94
Rat Agente Nocivo 09% - Ocorrência 03	0,00		
Rat Agente Nocivo 06% - Ocorrência 04	0,00		
Rat Agente Nocivo 12% - Ocorrência 06	0,00		
Rat Agente Nocivo 09% -Ocorrência 07	0,00		
Rat Agente Nocivo 06% - Ocorrência 08	0,00		



Pagar este documento até

20/04/2026

às 21:59:59 (Brasília)

CPF/CNPJ do Empregador
23.694.541

Nome/Razão Social do Empregador
GLOBAL CONSTRUCOES SERVICOS E MANUTENCOES LTDA

Núm. de Pág.
1

Identificador
0126040831190308-6

Tag
08/04/2026 15:40

Valor a recolher

4.496,71

Composição do Documento

Informações de recolhimentos do FGTS

Competência	Quantidade Trabalhadores	FGTS Mensal	FGTS Rescisório	Indenização Compensatória	Encargos FGTS	Total
03/2026	20	3.822,27	0,00	0,00	0,00	3.822,27
Total FGTS:		3.822,27	0,00	0,00	0,00	3.822,27

Informações de recolhimentos do Consignado

Competência	Consignado	Encargos Consignado	Total
03/2026	674,44	0,00	674,44
Total Consignado:	674,44	0,00	674,44

Total da Guia: 4.496,71

Observações

Data de geração da Guia: 08/04/2026 às 15:45:56 - Página 1/1
O detalhamento da guia pode ser consultado através do endereço <https://fgtsdigital.sistema.gov.br>



PIX Cópia e Cola:

00020101021226900014br.gov.heb.pix2568pix-groode.caixa.gov.br/api/v2/cobv/8223249d0b8e4366b1c0e884781587765204000053039865802BR5923CATXA ECONOMICA FEDERAL6008Brxal11a62070503***63048567

Payload Location:

pix-groode.caixa.gov.br/api/v2/cobv/8223249d0b8e4366b1c0e88478158776



Informações de Pagamento

17/04/2026 - 09:15
Pix em andamento



17/04/2026 - 09:15
Pix realizado

Beneficiário final

CEF MATRIZ

Banco: 00360305 - CAIXA ECONOMICA FEDERAL

Data e hora da transação

sexta-feira, 17 de abril de 2026 às 09:15

CPF/CNPJ

00.360.305/0001-04

Chave

c75e4ec6-9881-4240-a2f3-3672b7fe56c1

Valor do documento

R\$ 4.496,71

ID da transação

E318724952026041712142BlQfIXDKcp

Código de Autenticação

01KPDNVGC3ESVZ03R48NW7DRNQ

Identificação no extrato

205cc80c2b8046c49b0aa5a145854d61**Conta de origem**

GRUPO GLOBAL

Banco: BANCO C6 S.A.**Agência:** *****1**Conta:** *****0--9

Em caso de dúvidas ou se precisar de orientações, acesse o chat no app ou ligue para os telefones abaixo. Você deverá informar o ID da transação que aparece nesse comprovante.

Central de Relacionamento - segunda a sexta (exceto feriados): 8h às 23h

Capitais e regiões metropolitanas

 **3003 6116**

Demais regiões

 **0800 660 6116**

SAC (reclamações, cancelamentos, dúvidas, informações e sugestões) – atendimento 24h

 **0800 660 0060**

Ouvidoria

Segunda à sexta, exceto feriados, das 9h às 18h.

 0800 660 6060

